Yeni

YÜZBAŞI VOLKAN

HAFTALIK ÇİZGİROMAN DERGİSİ SAYI:1 - 100 BİN LİRA

EFSANE GERİ DÖNDÜ !

Her TÜRK'ün gurur duyarak okuyacağı maceralar

Yüzbaşı Volkan'ın yolu bu kez SUSURLUK'tan geçiyor

Merhaba sevgili okuyucular!

Yeni bir Yüzbaşı Volkan dizisinin ilk sayısında yeniden birlikteyiz. Gelişen teknolojiye uyarak, Volkan'ı gördüğünüz gibi bilgisayar ortamında ve renkli olarak hazırlıyoruz. Böylece, uzun yıllardır renkli Yüzbaşı Volkan isteyen okurlarımızın arzusunu da sonunda gerçekleştirmiş olduk...

Daha önceki dizilerimizde olduğu gibi, bu yeni dizimizde de okuyucularla olan yakın diyaloğumuzu sürdüreceğiz. Sizlerden gelecek çizgi denemeleri için "Sizin Gönderdikleriniz" sayfamızı yeniden açacağız. Bu sayfaya Volkan ile ilgili resim ve karikatürlerinizi gönderebilirsiniz. Yayınlarımıza ilişkin her tür görüş, eleştiri ve isteklerinizi **bize** yazabilirsiniz. Bu sayfada sorularınızı yanıtlayacak, biz bize sohbet edeceğiz.

Eski okurlarımız Yüzbaşı Volkan'ı iyi tanırlar ama yeni başlayacak okurlarımıza biraz tanıtalım...

Yüzbaşı Volkan, Türk Hava Kuvvetlerinin kahraman pilotlarını sembolize eder. Savaş için eğitim görmüş olmasına rağmen **savaşa karşıdır.** Fakat, barışı sürdürebilmek için **güçlü** ve **caydırıcı** olmak gerektiğine inanır. Yüzbaşı Volkan barışçıdır, insancıldır ama görevi gerektirdiğinde, bir makineli tüfeğin mermileri kadar **hızlı ve kahredici** olur.

Her Türk askeri gibi Yüzbaşı Volkan da **"Önce Vatan"** prensibine inanır. Bu prensibi iki örnekle açmak istiyoruz.

Amerika'nın Türkiye'ye **silah ambargosu** uyguladığı yıllarda, Rusya Türkiye'ye gizlice **Mig** uçakları teklif etmiştir. Bu uçakların Türk Hava Kuvvetleri eğitim standartlarına uyup uymadığını araştırmak için, **Yüzbaşı Volkan gizli bir görevle Rusya'ya gönderilir.** Burada, görevini baltalamak isteyen **CIA**'nin Rusya'daki ajanlarıyla çatışır ve onları tasfiye etmek zorunda kalır. İkinci bölümde ise, Rusya'daki rejime karşı olduğu için akıl hastanesine kapatılan, Türk asıllı Profesör **Ömer Baturov**'un batıya kaçmasına yardımcı olur. *("Çok Gizli" ve "Firar Gecesi" adlı maceralar.)*

"Kırmızı Alarm" adlı macerada ise, Türk araştırma gemisi **Hora,** Yunanistan'ın hak iddia ettiği uluslararası sularda petrol aramaktadır. Yunan silahlı kuvvetleri **alarm** durumundadır ve Hora, Türk savaş uçakları tarafından korunmaktadır.

Bu arada savaş kışkırtıcısı **Webster** ile **CIA ajanı Anderson**, bir Yunan adasından Hora gemisine saldırı planlayarak, Türkiye ile Yunanistan arasında **savaş** çıkarmak istemektedirler.

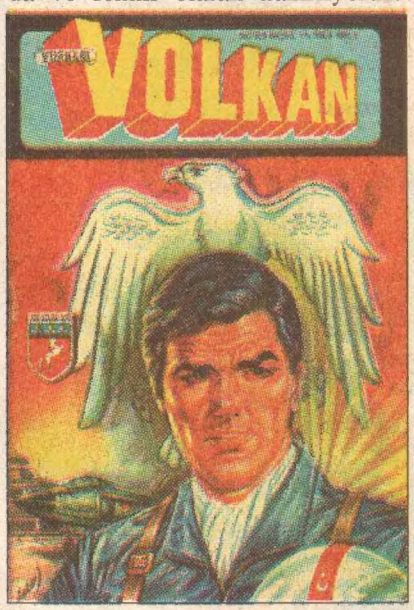

9 Temmuz 1976, Yüzbaşı Volkan Haftalık derginin ilk sayısı. Kuşe kapak içinde 32 sayfa, 250 kuruş.

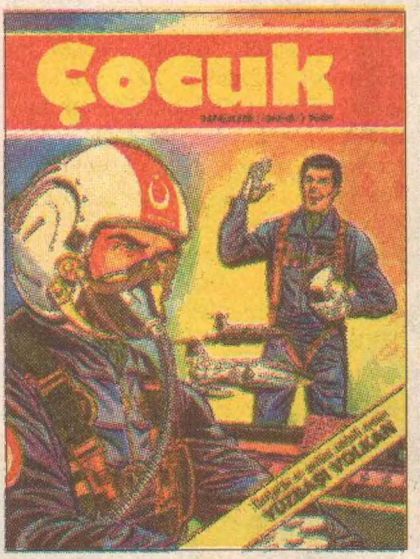

8 Aralık 1978, Tercüman Çocuk Dergisi, "Türkiye'de en sevilen resimli roman YÜZBAŞI VOLKAN"ın yayınına başladığını kapaktan duyuruyor...

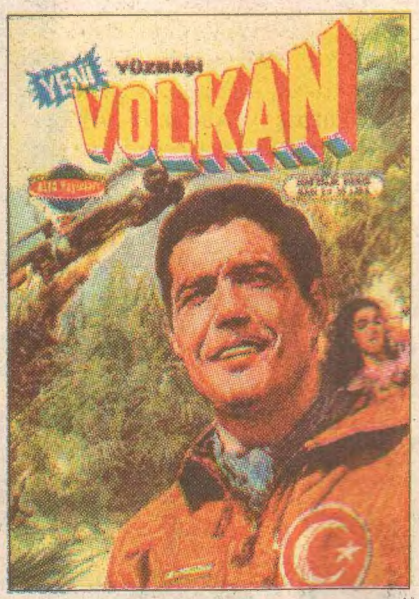

28 Mart 1980, Alfa Yayınlarındaki Haftalık Yüzbaşı Volkan dergisinin ilk sayısı. Kuşe kapak içinde 32 sayfa 15 lira.

YÜZBAŞI VOLKAN
Haftalık Çizgi Roman Dergisi.

5 Aralık 1997 - Sayı:1 ● İmtiyaz Sahibi ve Yazı İşleri Müdürü: Ali Recan
● Adres: Baykal A.Ş. Hamam Sokak No:33 /1 Kartal, İSTANBUL
Tel: 0216 - 353 00 00, 353 33 33, 353 83 83 ● Fax: 0216 - 306 49 50
● Baskı: İlgaz Matbaacılık A.Ş. ● Dağıtım: Biryay A.Ş.

çizgiforum

Webster'e göre, Ege'deki bir savaşta Türkiye ve Yunanistan birbirlerinin hava kuvvetlerini yokedecekler ve Webster'in **"prim"** ya da **"rüşvet"** denebilecek bir ödenek aldığı bazı çok uluslu uçak firmalarına iki yeni pazar açılacaktır.

CIA ajanı Anderson'a göre ise, çıkacak savaş süngüye kadar dayanmayacak ve büyük devletler araya girerek kısa sürede çatışmayı durduracaklardır. Sonuçta çok sayıda silah ve uçak yitirecek olan **Türkler** ve **Yunanlılar**, Ege sorununa savaşarak çözüm bulamayacaklarını anlayıp görüşme masasına oturacaklardır. Böylece hem barış sağlanacak, hem de **Amerika** dost elini uzatarak, **her iki ülkeye de kredili yeni silahlar** satacaktır.

Ama karşılarında, Türkiye'nin çıkarları için, nerede ve kime karşı olursa olsun çatışmaya girmekten kaçınmayan **Yüzbaşı Volkan**'ı bulurlar ve oyunları bozulur.

Bu örnekleri vermemizin nedeni, geçmişte bazı **ideolojik** yayınlarda öne sürüldüğü gibi, Yüzbaşı Volkan'ın, belirli bir ideolojinin savunucusu olmadığını anlatmaya çalışmaktır.

Yüzbaşı Volkan'a göre **"Vatan sevgisi, her ideolojinin üstündedir."** *(Bkz. "Karanlığın Savaşçısı" adlı macera.)* Bu tür konulara değinmek, Yüzbaşı Volkan'ın **25 yıllık** yayın yaşamı boyunca, çeşitli çevrelerde yankılara yolaçmış, övgü ve sövgülere neden olmuştur.

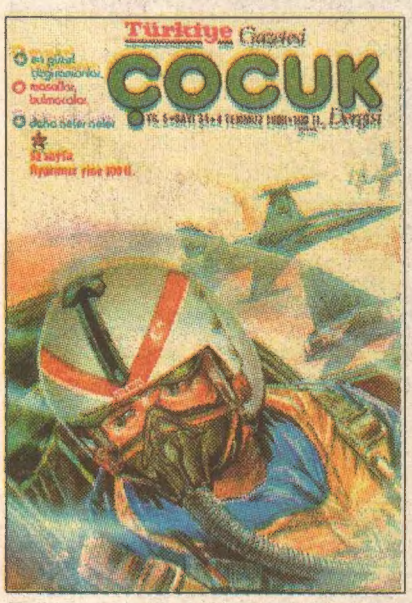

Türkiye Çocuk dergisindeki Yüzbaşı Volkan kapaklarından biri.

Tüm karşıt görüşleri **objektif** olarak vermek ve yorumu okuyucuya bırakmak, bu çizgi roman dizisini hazırlarken benimsediğimiz felsefenin bir gereğidir.

Bu felsefeye uygun olarak, **1975** yılının soğuk savaş ortamında çizilen ve Türk asıllı Profesör Ömer Baturov'un Rusya'dan kaçırılmasını anlatan **"Firar Gecesi"** adlı macerayı şu cümlelerle bitirmiştik: *"...Bir inanışa göre özgürlüğe doğru yol alıyor, bir başka inanışa göre ise özgürlükten kaçıyorlardı. Hangisinin doğru olduğuna **tarih karar** verecek."*

Yine o yıllarda çizilen **"Deprem"** adlı maceranın sonunda, Yüzbaşı Volkan ile Rus savaş gemisinin komutanı arasında şöyle bir konuşma geçiyordu: *"İnanıyorum ki, savunduğumuz ideolojiler bir gün anlamını yitirecek ve biz birbirimize silah çekmek zorunda kalmayacağız."* Yüzbaşı Volkan'ın yirmi yıl önceki bu kehanetleri bugün gerçekleşti ve artık Rusya, rahatça gidip gelebildiğimiz, ticaret yapabildiğimiz bir komşu ülke...

Okuyucularımızın da, gazete manşetleri kadar güncel olan olayların gerçekçi bir anlatımla işlenmesini istediklerini bize gelen mektuplardan anlıyoruz.

Son olarak **Yüzbaşı Volkan'ın doğuşuna** değinelim: **1971** yılı sonlarında ülkemizde konuk olarak bulunan, Amerikan Hava Kuvvetlerinin bir **U-8 Seminole** uçağı, fırtınalı havada Kars'a giderken yanlışlıkla **Rus** sınırını geçmiş ve **Mig**'ler tarafından yolu kesilerek Ermenistan'ın **Erivan** havaalanına inişe zorlanmıştı. Olay, o günlerde dünya basınında **"U-8 krizi"** adıyla geniş yankılara neden olmuş, uçağı ve personelini geri alabilmek için **Türkiye, Rusya** ve **Amerika** arasında yoğun diplomatik görüşmeler yapılmış, sert protesto notaları verilmişti.

O tarihlerde, günlük gazetelere çeşitli konularda resimli romanlar, karikatürler çiziyor ve gazete ressamlığı yapıyordum. Bir yandan da yeni bir resimli roman kahramanının arayışı içindeydim. Hemen hemen her gazetede, o günlerde çok moda olan eli kılıçlı Orta Asya kahramanlarının serüvenleri yeralıyordu. Denenmemiş bir konuda, yeni ve çağdaş bir çizgi roman kahramanı aradığım sırada işte bu **U-8 olayı dikkatimi çekti.** Böylece, ciddi bir araştırma ve çalışmanın sonucunda Yüzbaşı Volkan'ın ilk macerası olan **"Kafkas Dağlarında Ölüm"** doğdu.

Bu ilk serüvenin gazete tefrikası beğenilince bunu diğerleri izledi. Gazetelerde tefrika edilerek biriken bu serüvenler, **1975** yılında **Tay** Yayınlarının haftalık **Bonanza** dergisinde yayınlandı. Haftalık dergi okurlarının beğenisi de kazanılınca, **Yüzbaşı Volkan 1976 yılında bağımsız haftalık dergi** olarak yayına başladı. Bu ilk haftalık dizi aralıksız **128** sayı sürdü. Bu haftalık sayıların iadeleri üçer üçer birleştirilerek ve biraz da ek baskı yapılarak cilt biçiminde ayrıca yayınlandı.

1978 yılında **Alfa** Yayınlarını kurmamdan sonra, Volkan da Alfa Yayınları arasındaki yerini aldı. Volkan'ın Alfa Yayınlarındaki ilk haftalık dizisi **65** sayı sürdü. Daha sonra, o dönemde haftalık çizgi roman dergilerinin onbeşgünlüğe dönüşmesiyle, Volkan da, onbeş günlük sayılar ve aylık kitaplar biçiminde yayınını 1987 yılı sonuna dek sürdürdü.

O tarihlerde, Alfa Yayınlarından ayrılmam ve rahmetli Adnan Kahveci'nin müşavirliğine atanmam nedeniyle Volkan'ın yayınına zorunlu olarak ara verdik. Bu dönemde, Yüzbaşı Volkan'ın maceraları Tür-

Yüzbaşı Volkan'ın ilk gazete tefrikası. Zamanın büyük gazetelerinden Son Havadis, 21 Mayıs 1972 tarihli sayısında, Yüzbaşı Volkan'ı 1. sayfanın en üstünde duyuruyor.

çizgiforum

kiye Çocuk dergisinde ve eski Tercüman gazetesinde, gazete 1993'te kapanıncaya kadar tefrika edildi.

Düzenlediğimiz okuyucu anketleri, Yüzbaşı Volkan okurlarının genellikle **yetişkinler** olduğunu göstermektedir. Yüzbaşı Volkan dergisine gönderilen mektupların sahipleri arasında **subaylar, emekli generaller, üniversite öğrencileri ve öğretim üyeleri** de vardır. Yüzbaşı Volkan'ın en önemli okurları arasında Rahmetli **Turgut Özal** ve Rahmetli **Adnan Kahveci**'yi sayabiliriz. *(Beni çizgi romanlarımdan tanıyıp, Ankara'ya davet etmişler ve kamu hizmetine girmemi sağlayarak üçlü kararname ile Bakanlık Müşavirliğine atamışlardı. 1988'den 1992 yılının sonuna dek Ankara'da Adnan Kahveci'nin Danışmanı olarak görev yapmıştım.)* Bununla birlikte, Yüzbaşı Volkan maceralarının çocuklar için düzenlenmiş versiyonları, uzun yıllar boyunca **Tercüman Çocuk** ve **Türkiye Çocuk** dergilerinde de tefrika edilmiştir.

Diyebiliriz ki, Yüzbaşı Volkan, hiç bir büyük gazetenin, basın grubunun **desteği ve reklamı** olmaksızın, yalnızca okuyucularından aldığı güçle, eski maceraların yinelenmesi biçiminde bile olsa yayınını bugüne dek sürdürebilmiş tek yerli çizgi romandır. Bugüne dek Yüzbaşı Volkan'ın **376** sayısı toplam olarak **9.358.276** adet basılmıştır.

Yüzbaşı Volkan'ın yeni maceralarında, her hafta birlikte olmak dileğiyle hoşçakalın.

Ali Recan

Bu kuponu doldurup 31 Aralık 1997 tarihine kadar **"Ali Recan CC: 170 Mecidiyeköy 80303 İSTANBUL"** adresine gönderecek okurlarımıza, kuşe kağıda basılı pırıl pırıl bir Yüzbaşı Volkan **1998 Takvimi,** yılbaşı armağanı olarak postalanacaktır. (Koleksiyon yaptıkları için dergiyi kesmek istemeyen okurlarımız, fotokopi veya boş bir kağıda el yazısıyla yazıp gönderebilirler.)

Adı : .....
Soyadı : .....
Adresi : .....
.....
.....
.....
Posta kodu : .....
Şehir : .....
Doğum yeri : .....
Doğum tarihi : .....
Öğrenim durumu: .....
Mesleği: .....

Kasım 1996'da basılan son Yüzbaşı Volkan kitabı. 192 sayfalık bu kitapta son macera **"Karanlığı Delen Gözler"** ve ilk macera **"Kafkas Dağlarında Ölüm"** yeralıyor.

KARANLIĞI DELEN GÖZLER: Gazeteci Funda, İkinci Dünya Savaşı yıllarında imzalanmış fakat açıklanmamış "Kahire Anlaşması"nın izini bulur. Çok araştırmasına rağmen bu anlaşmaya ilişkin hiçbir kayda rastlayamaz. Anlaşmanın Türkiye'de imzalanan örneğini İngiltere'ye götüren Ferah adlı gemi, Kardak Kayalıkları açıklarında bir Alman denizaltısı tarafından torpillenerek batırılmıştır. Hora araştırma gemisinden, Ferah gemisi enkazına dalışlar yapılarak bu eski anlaşmanın çıkarılmasına çalışılacaktır. Öte yandan İngiltere, o günkü koşullarda Kıbrıs'ı ve Oniki Ada'yı Türkiye'ye bırakan bu anlaşmanın gizli kalmasını istemektedir. İngiliz Gizli Servisi, Türk araştırma ekibini engellemek için, bir zamanlar efsanevi bir ün yapmış, adına romanlar yazılıp, filmler çevrilmiş ve Larry Talbot takma adıyla Jamaika'da yaşayan emekli ajanı yeniden göreve çağırır. Efsanevi emekli ajan, Yunan Gizli Servisi KYP'nin de desteğiyle Yüzbaşı Volkan'ı durdurmaya çalışacaktır. Ege'de Türk ve Yunan savaş gemilerini karşıkarşıya getiren bu mücadelenin gelişen bölümlerinde, Güney Kıbrıs'tan havalanan İngiliz savaş uçakları, Güney Anadolu'daki Toros Dağları üstünde Yüzbaşı Volkan'ın F-16'sı ile çatışmak zorunda kalacaklar...

Koleksiyon meraklısı okurlarımız bu kitabı **"Ali Recan, 177 512"** nolu posta çeki hesabına 300 bin lira göndererek alabilirler. Bütün postanelerde bulabileceğiniz Posta çekinin arka yüzündeki "Göndericinin hesap sahibine notu" bölümüne **""Yüzbaşı Volkan kitabını istiyorum"** yazmanız yeterlidir. Posta çeki havale kuponunuz elimize geçer geçmez, kitabınız kapalı ambalaj içinde adresinize postalanacaktır.

Ayrıca, bu kitabı alanların adresleri bilgisayara işlenecek ve zaman zaman okurlarımıza postaladığımız "Çizgi Roman Koleksiyon Dergisi" yılbaşı takvimleri, stok, kampanya ve yeni yayın duyuruları gibi eşantiyonlarımız bu okurlarımıza da gönderilecektir.

çizgiliforum

Karanlığın Kartalları
Yüzbaşı Volkan'ın yolu bu kez SUSURLUK'tan geçiyor...
Resim ve senaryo: Ali RECAN
Bu çizgi romanda geçen olaylar, düşsel bir kurgu olup, gerçek yaşamla görülebilecek benzerlikleri yalnızca rastlantıdır.

çizgiforum

General EROL KURGAN,
Eski Emniyet Müdürü
NAHİT BEHRAM,
Milletvekili SELİM BİLDİK
Her meslek grubundan bazı insanların, kişisel hırsları nedeniyle kirli işlere bulaşabileceklerini kanıtlıyorlar...

Kod adları: MOR, SARI, MAVİ
Özel tim tetikçileri. Gözlerini kırpmadan cinayet işleyip, yasadışı emirleri uygularlarken vatana hizmet ettiklerini sanıyorlardı.

Emekli Orgeneral REFİK UÇANER
Pek çok emekli general gibi Marmaris'e yerleşmiş. Karanlık ilişkiler hakkında gizli bilgileri var...

OSMAN NURİ TORAMAN
Turistik oteller ve kumarhaneler zincirinin sahibi.

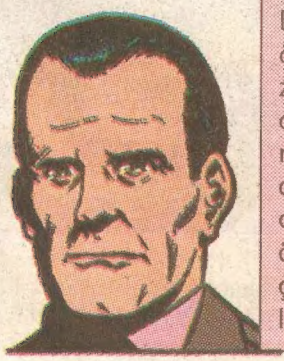

AHMET BOZKURT
Gençliğinde terör olaylarına karışmış bir cinayet zanlısı. Daha sonra Asala örgütüne karşı düzenlenen yurtdışı operasyonlarda görev almış. Asala'nın ortadan kalkmasından sonra "daha özel" konularda çalışmaya başlamış.

... ve Yüzbaşı VOLKAN
Kendilerini gizleyen kişilerin yönlendirmesiyle karanlık bir komplo örgüsünün ortasına düşüyor. Medya'nın yargısız infazı sonucu "Üniformalı Çete Elemanı" olarak tanıtılıyor. Polis ve Interpol tarafından aranıyor. Üniformalı dostlarına ve üstlerine bile güvenemeyeceği bir ortamda, hem kendisini aklamak, hem de yaşamının en zorlu savaşını vermek zorunda...

çizgiforum

F-16 Fighting Falcon
F-16 ÜSSÜNDE SAKİN AMA YENİ OLAYLARA GEBE BİR SABAH...
ARKADAŞLAR, BİLDİĞİNİZ GİBİ HUYSUZ KOMŞUMUZ YUNANİSTAN, EGE ADALARINI SİLAHLANDIRMAKTA VE BU DURUMU DÜNYA KAMUOYUNA BENİMSETMEYE ÇALIŞMAKTADIR...
ÖZELLİKLE LİMNİ ADASINDAKİ SİLAHLANMAYI MEŞRU BİR ZEMİNE OTURTABİLMEK İÇİN HER TÜRLÜ ULUSLARARASI NUMARAYA BAŞVURMAKTADIR.
YUNANLILAR SON OLARAK EGE'DEKİ SİVİL HAVA KORİDORLARINA EK OLARAK, LİMNİ ADASI ÜSTÜNDEN GEÇEN VE J-60 ADINI VERDİKLERİ YENİ BİR HAVA KORİDORU AÇTIKLARINI AÇIKLADILAR...
HÜKÜMETİMİZ BU KONUYA SERT BİR TEPKİ GÖSTERDİ VE J-60 KORİDORUNU TANIMADIĞIMIZI BELİRTTİ... ÜSTELİK J-60'IN GEÇTİĞİ EGE'NİN ULUSLARARASI SULARINDA, TÜRK HAVA VE DENİZ KUVVETLERİNİN TATBİKAT YAPMASI KARARLAŞTIRILDI...
141.FİLO
BU BÖLGENİN SİVİL UÇAKLAR İÇİN TEHLİKELİ OLDUĞU, ULUSLARARASI HAVACILIK KURUMLARINA DUYURULDU... FİLOMUZ DA BU TATBİKATA KATILACAK...
GÖREVİMİZ YUNANLILARIN J-60 DEDİĞİ HAVA KORİDORUNU DELMEK... ÜÇER UÇAKLIK FİLOLAR OLUŞTURACAĞIZ VE BEŞER DAKİKA ARAYLA UÇACAĞIZ...
141.FİLO
1
HEPİNİZE BAŞARILAR DİLERİM ARKADAŞLAR... ŞİMDİ UÇAKLARINIZA !

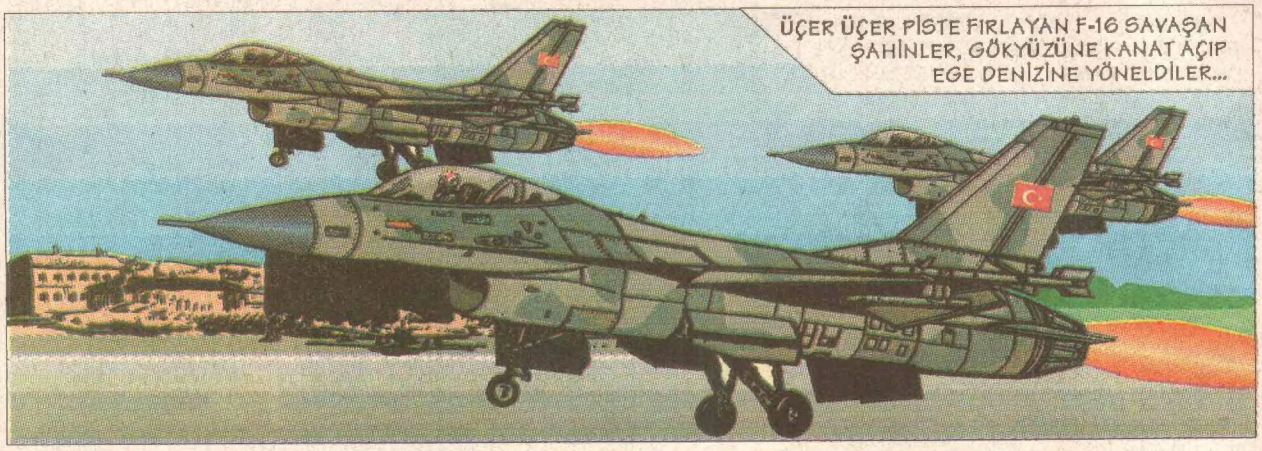

çizgiliforum

çizgiliforum

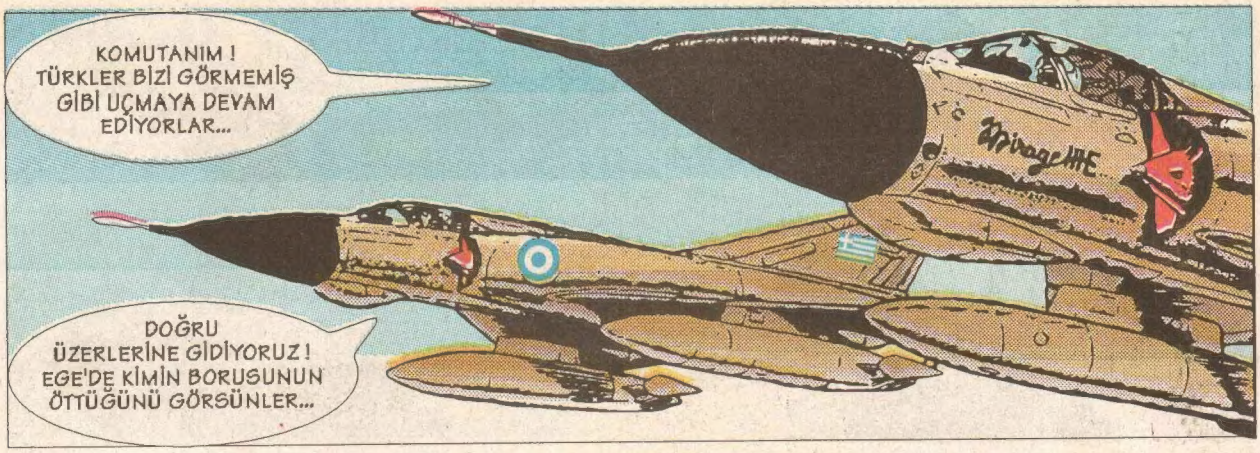

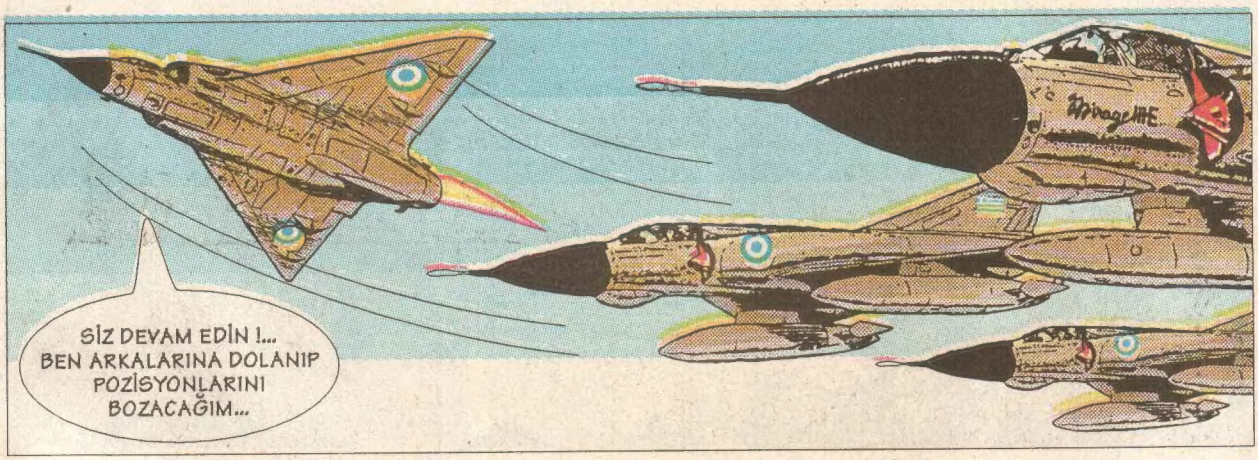

çizgiliforum

YÜZBAŞI VOLKAN, YUNAN MIRAGE'İNİ KARŞILAMAK ÜZERE TIRMANMAYA BAŞLADI.
"DOG FIGHT" (İT DALAŞI)
BİR SAVAŞ PİLOTUNUN TÜM DİKKATİNİ, YETENEĞİNİ VE YAŞAMINI ORTAYA KOYACAĞI AN...
KİLİTLEDİM SENİ KOMŞU... SAVAŞTA OLSAYDIK İŞİN BİTMİŞTİ...
5
YUNANLI PİLOT, KİLİTTEN KURTULMAK İÇİN ÇILGINCA BİR MANEVRAYA GİRİŞTİ...

???
DOĞRUL !... DOĞRULSANA BE ADAM...
NE YAPIYOR BU ???
141.FİLO
DENİZE ÇAKILACAK-SIN !...
YÜZBAŞI VOLKAN ANİ BİR KARARLA DÖG FIGHT'DAN ÇIKTI...
6

MERYEM ANA !
YUNANLI PİLOT İÇİN ÇOK GEÇ...
AH BARBAR KÖPEK ! ALEKSİ'Yİ DENİZE ÇAKTI... ŞİMDİ GÖSTERİRİM ONA...
ARKADAŞLARININ ENKAZI ÜSTÜNDE ÇARESİZLİK İÇİNDE DOLAŞAN YUNAN PİLOTLARI BİR AN İÇİN NE YAPACAKLARINA KARAR VEREMEDİLER...
MAYDAY ! MAYDAY ! MAYDAY !.. ÜSTEĞMEN ALEKSİ DENİZE DÜŞTÜ...
DİKKATLİ OLUN ARKADAŞLAR, DİĞER ÜÇÜ ÖCALMAYA KALKIŞABİLİRLER...
Yzb. VOLKAN
FAKAT, HAYIR... AZİZLER ADINA, SAVAŞ MAKİNESİNİN DÜĞMESİNE BEN BASMAYACAĞIM... ÇABUK, DOKSAN DERECE BATIYA DÖNÜYORUZ...
7

NEYSE... DİĞERLERİ GERİ DÖNDÜLER...
ARKALARINI DÖNEREK İYİ HEDEF GÖSTERDİLER... SAVAŞTA OLSAYDIK HEPSİNİ AVLARDIK...

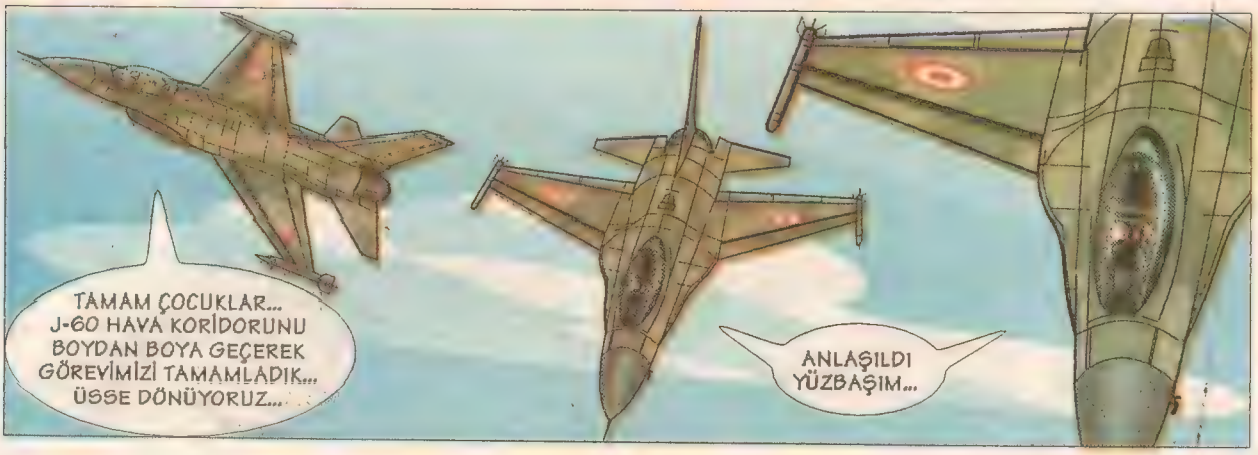
TAMAM ÇOCUKLAR... J-60 HAVA KORİDORUNU BOYDAN BOYA GEÇEREK GÖREVİMİZİ TAMAMLADIK... ÜSSE DÖNÜYORUZ...
ANLAŞILDI YÜZBAŞIM...

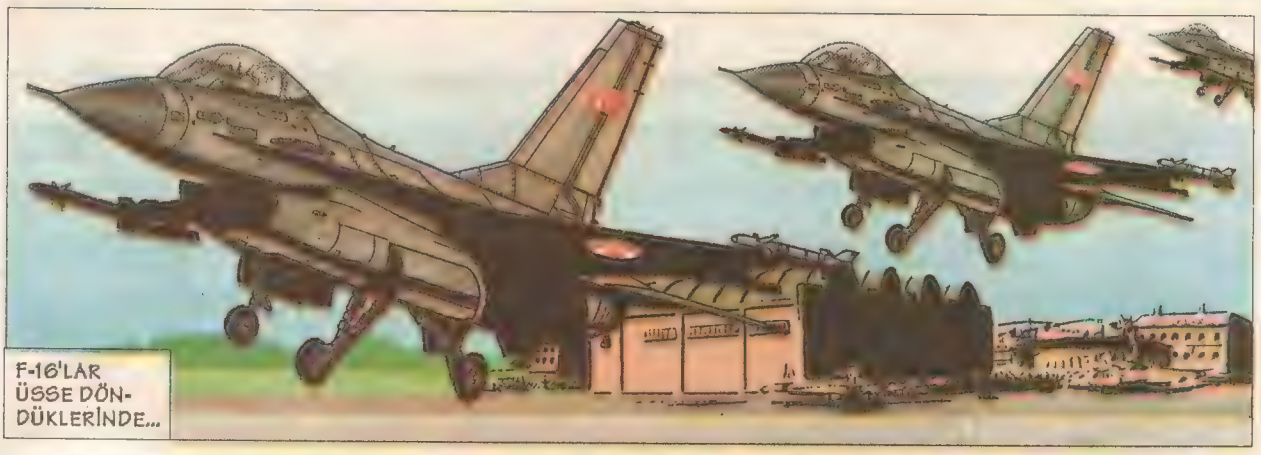
F-16'LAR ÜSSE DÖN-DÜKLERİNDE...

BİR GAZETECİ ORDUSU ONLARI BEKLİYORDU...
8

EGE'DEKİ ÇATIŞMADAN DÖNEN F-16'LARIMIZ GÖRDÜĞÜNÜZ GİBİ EKSİKSİZ OLARAK ARKAMDAKİ PİSTE İNDİ-LER SAYIN SEYİRCİLER...
KAHRAMAN PİLOTLARIMIZLA CANLI RÖPORTAJLAR... SICAĞI SICAĞINA... REKLAMLAR-DAN HEMEN SONRA...

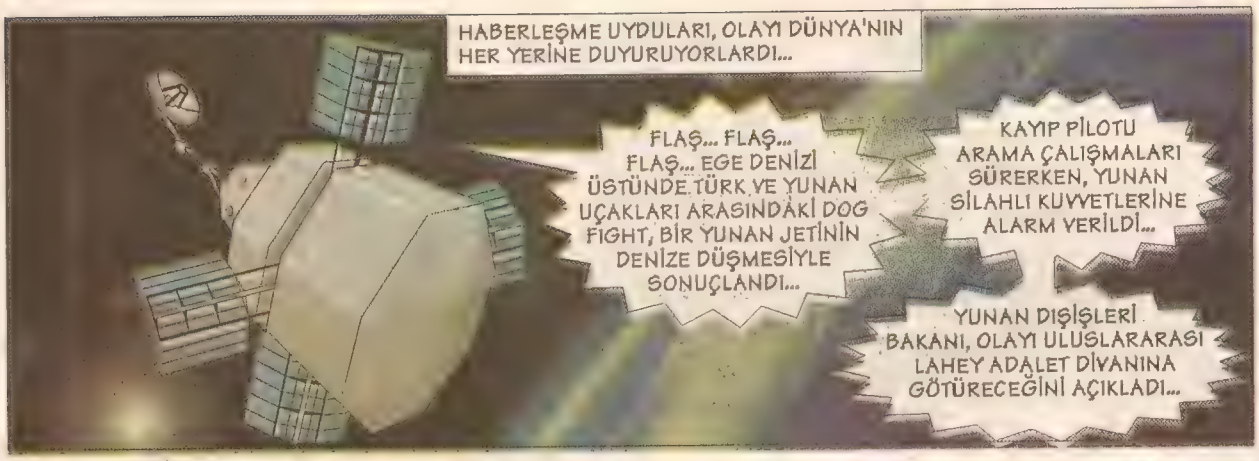
HABERLEŞME UYDULARI, OLAYI DÜNYA'NIN HER YERİNE DUYURUYORLARDI...
FLAŞ... FLAŞ... FLAŞ... EGE DENİZİ ÜSTÜNDE TÜRK VE YUNAN UÇAKLARI ARASINDAKİ DOG FIGHT, BİR YUNAN JETİNİN DENİZE DÜŞMESİYLE SONUÇLANDI...
KAYIP PİLOTU ARAMA ÇALIŞMALARI SÜRERKEN, YUNAN SİLAHLI KUVVETLERİNE ALARM VERİLDİ...
YUNAN DIŞİŞLERİ BAKANI, OLAYI ULUSLARARASI LAHEY ADALET DİVANINA GÖTÜRECEĞİNİ AÇIKLADI...

ŞİMDİ FİLO KOMUTANI YÜZBAŞI VOLKAN'A YAKLAŞIYORUZ VE ÇATIŞMANIN NASIL OLDUĞUNU SORUYORUZ...
ÖNCELİKLE DÜZELTEYİM... ÇATIŞMA DEĞİL, HER ZAMAN YAŞADIĞIMIZ "DOG FIGHT"LARDAN BİRİYDİ...

DOG FIGHT'A YUNANLI PİLOT BAŞLADI... ARKASINA GEÇİP ONU KİLİTLEDİĞİMDE İSE YANLIŞ VE ŞANSSIZ BİR MANEVRAYA GİRİŞİP DENİZE ÇAKILDI...

OLAY SIRASINDAKİ DUYGULARINIZI ALABİLİR MİYİZ YÜZBAŞI VOLKAN ?
GÖREVİMİZİ YAPARKEN DUYGULARIMIZLA DAVRANMAYIZ...
BİR SEVİNÇ YA DA ÜZÜNTÜ DUYMADAN YALNIZCA GÖREVİMİZİ YAPARIZ...

9
O YUNANLI PİLOTUN YERİNDE SİZ DE OLABİLİRDİNİZ...
OLABİLİR... MESLEĞİMİZDE BU DA VAR...
YUNANLI MESLEKDAŞIMIZ DA HİÇ KUŞKUSUZ GÖREVİNİ YAPMAYA ÇALIŞIYORDU VE BU GÖREVİN TEHLİKELERİNİ BİLİYORDU...

BEN YİNE ÇATIŞMAYI SORMAK İSTİYORUM...
YİNELİYORUM... ÇATIŞMA DEĞİL, SIK SIK YAŞADIĞIMIZ "DOG FIGHT"LARDAN BİRİYDİ...
TAMAM... KESTİK,,, MERKEZE BAĞLANIYORUZ...
HAVA ÜSSÜNDEN CANLI YAYINIMIZ BURADA SONA ERİYOR... ŞİMDİ MERKEZ STÜDYOYA BAĞLANIYORUZ... BİZİ İZLEMEYE DEVAM EDİN...
BU BÖYLE OLMAZ... TANKLARLA GİRECEKSİN TRAKYA'DAN... SELANİK ÜSTÜNDEN VER ELİNİ ATİNA...
KONUŞMAK KOLAY TABİİ BABA... NASILSA ASKERLİK ÇAĞI DIŞINDASIN...
CANLI YAYINDA BENİ BOZMAK ZORUNDA MIYDIN VOLKAN ?
NE YAPAYIM FUNDA? MEDYANIN OLAYLARI ABARTMASINA DAYANAMIYORUM... GERGİNLİKLERDE BU ABARTMALARIN DA PAYI VAR...
KAHRAMAN PİLOTUM YENİ BİR DOG FIGHT'A GİRMEDEN MOTOSİKLETİME ATIP KAÇIRMAYI DÜŞÜNÜYORUM...
ÇIKIŞTA BEKLE... RAPORUMU VERİP GELİRİM...
DAHA SONRA...
BAZAN, ALDIĞIN ÜCRETİN, YAŞADIĞIN TEHLİKELERE DEĞİP DEĞMEDİĞİNİ DÜŞÜNDÜĞÜN OLUYOR MU VOLKAN ?
NE DEMEK ŞİMDİ BU FUNDA ?
ANA JET ÜSSÜ
10

NE BİLEYİM, PEK ÇOK ASKERİ PİLOT, ÖZEL HAVAYOLLARINA GEÇİYOR ÖRNEĞİN...
BAZI KİMSELERE MODASI GEÇMİŞ GİBİ GELEBİLİR AMA, BELİRLİ DURUMLARDA HAKLI BİR GURURUN, PARADAN DAHA DEĞERLİ OLDUĞUNA İNANIYORUM...
YAPTIĞIN İŞLE NE KADAR GURUR DUYARSAN DUY, BLOKLARIN ÇÖKTÜĞÜ, BARIŞÇI DÜŞÜNCENİN GELİŞTİĞİ BİR DÜNYADA GİDEREK DAHA OLUMSUZ VE İSTENMEYEN BİR YERİN OLACAK...
TAM OLARAK KATILMIYORUM... İNSANLAR VE HIRSLARI VAROLDUKÇA SİLAHLI KUVVETLERE DE GEREK OLACAKTIR...
FAKAT, BAZAN GÖREVİMİN NE OLDUĞUNU DÜŞÜNÜYORUM...
GÖREVİN, PAHALI OYUNCAĞINLA GÖKLERDE DOLAŞMAK VE KARŞI TARAFA "ÇİZGİDEN ÇIKMAMASINI" SÖYLEMEK...
EVET... BUGÜN İÇİN, KARŞI TARAFIN USLU DURMASINI SAĞLAYAN CAYDIRICI GÜCÜN BİRER PİYONUYUZ...
11

YOĞUN, KONTROLSÜZ, GAZABA VARAN BİR ÖFKEYE KAPILACAĞIMIZ AN GELİP ÇATARSA, BUNUN SONUÇLARININ ÇOK İYİ BİLİNMESİNİ VE BİZDEN KORKULMASINI İSTİYORUZ...
BİR GÜN, KENDİM DE DAHİL BİNLERCE KİŞİYİ YOKETSEM BİLE, BUNDAN BİR SEVİNÇ YA DA ÜZÜNTÜ DUYMAYACAĞIM...
BU SONUCUN NEDENLERİNİ YARATACAK OLAN BEN DEĞİLİM ÇÜNKÜ...
...BEN YALNIZCA NAMLUDAN FIRLAMIŞ BİR MERMİ OLACAĞIM...
BÖYLE KONUŞTUĞUN ZAMANLAR BENİ ÜRKÜTÜYORSUN VOLKAN... SİZLER TAM BİRER SAVAŞ MAKİNESİ OLARAK EĞİTİLİYORSUNUZ DEĞİL Mİ?
UMARIM, SON SÖZÜ SİZLERİN SÖYLEYECEĞİ GÜN, HİÇ BİR ZAMAN GELMEZ...
O AKŞAM...
GEL VOLKAN ! HABERLER BAŞLIYOR...
TÜRKİYE'NİN TERCİH ETTİĞİ HABER BÜLTENİNE HOŞGELDİNİZ...
BEN HABERİN İÇİNDEYDİM ZATEN FUNDA...
12

...BİR YUNAN JETİNİN DENİZE ÇAKILMASIYLA SONUÇLANAN OLAY ATİNA'DA ŞOK ETKİSİ YAPTI... TÜRKİYE ALEYHİNE DÜZENLENEN GÖSTERİLERİN SÜRDÜĞÜ BİLDİRİLİYOR...
BEYAZ SARAY SÖZCÜSÜ, BİR AÇIKLAMA YAPARAK, TÜRKİYE VE YUNANİSTAN'I SOĞUKKANLI OLMAYA ÇAĞIRDI...
...ÜNİFORMALI ÇETE OLAYINDA BİR GELİŞME DAHA SAYIN SEYİRCİLER... ÇETENİN ŞEMDİNLİ BAĞLANTISI DA ORTAYA ÇIKARILDI...
... OLAYLA İLGİLİ OLARAK BİR ÜSTEĞMEN, İKİ ASSUBAY, BEŞ GEÇİCİ KÖY KORUCUSU VE İKİ PKK İTİRAFÇISI GÖZALTINA ALINDI...
SESİ BİRAZ AÇAR MISIN FUNDA ?
GELDİM FUNDA...
DİNLE ŞU HABERİ SEVGİLİM !
FİDYE İÇİN ADAM KAÇIRMAK, ASKERİ HELİKOPTER İLE SİLAH VE UYUŞTURUCU TAŞIMAKLA SUÇLANAN SANIKLAR...
İLK SORGULAMALARINDA BU İŞLERİ, KURMAY YÜZBAŞI METİN ÖNEL'İN EMRİYLE YAPTIKLARINI SÖYLEDİLER...
KURMAY YÜZBAŞI METİN ÖNEL'İN BÜTÜN YURTTA ARANDIĞI VE SORUŞTURMANIN ÇOK YÖNLÜ SÜRDÜRÜLDÜĞÜ AÇIKLANDI...
CUDİ DAĞINDA YİRMİ TERÖRİST ÖLÜ OLARAK ELE GEÇİRİLDİ.
KLIK !
13

HABERİ İZLERKEN YÜZÜNÜ GÖRDÜM VOLKAN. NELER OLUYOR ?
O KURMAY YÜZBAŞIYI TANIYORSUN DEĞİL Mİ?
EVET... HARP OKULUNDA BİRLİKTE OKUDUK...
VATANSEVERLİĞİNDEN KUŞKU DUYMADIĞIM BİR ARKADAŞTI
GÜNEY DOĞUDA, KUZEY IRAK'TA ÇOK ÖNEMLİ GÖREVLER YAPTI
BÖYLE BİR İŞE BULAŞACAĞINA İNANAMIYORUM...
ZRRR ZRRR
ALO!
ALO! VOLKAN SEN MİSİN? BEN METİN ÖNEL... DİNLE! FAZLA KONUŞACAK ZAMANIM YOK...
NEREDESİN? NELER OLUYOR METİN ?
AZ ÖNCE HABERLERDE ARANDIĞINI DUYDUM...
TELEFONDA KONUŞAMAM... HAT DİNLENİYOR OLABİLİR... SENDEN BAŞKA GÜVENİP, KONUŞABİLECEĞİM KİMSE YOK... BİZİM "SIĞINAĞI" HATIRLIYOR MUSUN?
EVET...
14
BİR SAAT SONRA SENİ ORADA BEKLİ-YORUM...
KLİK!

BEN ÇIKIYORUM FUNDA !
VOLKAN ACELEYLE KAPIYA YÖNELİRKEN BİR ŞEY ANIMSAMIŞ GİBİ DURAKLADI VE GİDİP BİR ÇEKMECEYİ AÇTI...
BEN DE GELEYİM VOLKAN...
İYİ BİR HABER KOKUSU ALIYORUM.
RİCA EDERİM FUNDA, GAZETECİLİĞİNİ BU GECE İÇİN UNUT...
İKİ ESKİ ARKADAŞIN ÖZEL BİR BULUŞMASI BU...
ANLAŞILAN SÖZ DİNLEYİP, USLU USLU EVDE OTURMAM GEREKİYOR...
İÇİMDEN BİR SES KÖTÜ ŞEYLER OLACAĞINI SÖYLÜYOR VE BEN BU DUYGULARIMDA HİÇ YANILMAM...
KLİK !
VOLKAN AZ SONRA İSTANBUL GECESİNİN BİLİNMEZ TEHLİKELERİNE DOĞRU YOLA ÇIKMIŞTI
İŞTE METİN'İN RANDEVU VERDİĞİ BOĞAZ KIYISINDAKİ PİZZACI...
ÖĞRENCİLİK YILLARIMIZDA BUNALDIĞIMIZ ZAMANLAR BURAYA GELİRDİK...
15

O ZAMANLAR BOĞAZ BU KADAR KALABALIK DEĞİLDİ...

METİN NİÇİN BURADA RANDEVU VERDİ ACABA? BELKİ KALABALIK İÇİNDE DAHA AZ DİKKATİ ÇEKECEĞİNİ DÜŞÜNDÜ... GÖRÜNÜRDE YOK...

HOŞGELDİN VOLKAN...
METİN !

SENİ, GİZLENEREK BEKLEDİĞİM İÇİN KUSURA BAKMA...
BANA GÜVENMİYORSAN NİÇİN ÇAĞIRDIN?

YALNIZ GELDİĞİNDEN EMİN OLMAK İSTEDİM. ANLATACAKLARIMI DİNLEDİKTEN SONRA KİME GÜVENEBİLECEĞİNİ SEN DE ŞAŞIRACAKSIN.

YÜZBAŞI METİN ÖNEL, ARKADAŞI VOLKAN'IN İZLENMEDİĞİNDEN EMİN OLMAK İSTİYOR AMA, KENDİSİNİN İZLENDİĞİNİN, ÜSTELİK TUZAK KURULDUĞUNUN FARKINDA DEĞİL... BU TUZAĞA, ARKADAŞIYLA BULUŞMAYA GELEN YÜZBAŞI VOLKAN DA DÜŞTÜ...
Gelecek Sayıda:
BOĞAZ'DA SİLAH SESLERİ
16

İlkel Çağların Yenilmez Savaşçısı

CONAN

BARBAR CONAN

Yol uzun ve zorluydu
Gökyüzü soğuk ve gri
Beyaz Ay, donmuş ölü bir parça gibi
Bulanık solgun şafakta
Hırsız ve Fahişe, Kral ve Asker
Savaşçı, Büyücü, Sahtekar ve Ozan
Bu yolda benimle geldiler
Rüzgar, bilenmiş bir bıçak kadar keskindi
Islak, tuzlu denizlerden eserken
Kuru, siyah iskelet gibi ağaçlar
Fırtınada, hayalete benzerlerdi
Yaşam, köpüklü bir şarap benim için
Yağma, şehvet ve savaşımdan oluşan
Ve ben bu şarabı en keskin tortusuna dek içtim

Ben, vahşi kuzey topraklarından
Görkem ve büyü ülkesine gelen savaşçıyım
Çelik, kan ve ateşle kazandım
İnsanoğlunun kazanabileceği her şeyi
Oynadığım kumarda
Şeytan'ı kendi oyununda yendim
Görkem, onur, pırıltılı ün
Ve ölümün gülen kafatasıyla alay ettim
Dövüşüp, öldürülecek düşmanlar vardı
Sevilip, güvenilecek arkadaşlar
Şehvetle öpülecek dudaklar
Ele geçirilip fırlatılacak zenginlikler
Karanlık geceleri şenlendirecek şarkılar
Sabahlara dek içilecek şarap

Sonunda geçmişe gömülüp
Yitirilecekse ne çıkar?
Ben tüm zenginliklerden payımı aldım
Kazanmak gibi yitirmeyi de tattım
Yaşamda varolanların en iyilerine alıştım
Mezar derin ve hava soğuk
Dünya kokuşmuş küflü beyinle dolu
Ve ben tüm değerlerinize başkaldırırken
Boş inançlarınıza gülüyorum
Dünya'nın karanlık, kavrulmuş yüzeyinde
Eğri yolumuz zorlu topraklardan geçiyor
Fakat biz mutlu, neşeli savaşçılarız
Daha kolay yolları istemeyiz
Düzenbaz ve nefret verici yaşamın yazgısı
Sağ elimdeki kılıcımla çizilir
Ve ölüm benim arkamdan gelir
Ben bu tozlu, sert, uzun yollarda kurudum
Ben artık yaşlı ve güçsüzüm
Oysa ölüm tüm zamanlar boyunca güçlü
Fakat, bedenler ölümü tatmak üzere doğdu
Yaşamı korkmadan ve cesaretle karşıladım
Ölüm yaklaşırken kaçmalı mıyım?
Yaşam, ölümle benim, yorucu yıllar boyunca
Oynadığımız bir oyundu
Selam savaşçı yiğit dostlarım
Köleler, silahşörler ve oynak genç kızlar
Ayrıldığım yolda gözüm kalmadı
Burada son bulur o yol
Azrail'in kucağında
Selam Tanrılar !
Bomboş bir gökyüzünün altında
Yanınızda neşeyle yürüyeceğim
Günahkar ruhların nasıl kıvranıp, inlediğini
Şişko, kurnaz papazlardan dinledim
Yalnızca altın için alıp sattıkları o cennette
Benim gibi acımasız bir barbarın yeri var mı?
Rahipler ve kutsal kitaplarıyla birlikte
Alevlere dalacağım
Cehennemin kızıl boğazından aşağıya yürüyecek
Ve şeytanın tahtına oynayacağım

Orijinal şiir: Lin Carter
Türkçe uyarlama: Ali Recan

BAŞKASININ İŞİNE BURNUNU SOKANLARI ZAMORA'YA PÜSKÜRTÜN !
KILIÇ ÇEMBERİ
GÜNEYDE MİLO VE ZORKA'NIN YÖNETTİĞİ ÖZGÜR ARKADAŞLARIN KALINTILARI VE KILIÇLI HIRSIZ ISPARANA...
WHINNEEE
CONAN'I İSTİYORLARDI.
İLK SEFERDE ÖLMELİYDİN...
SONRA MİLO'YA YÖNELDİ...
AMA BU KOLAY DEĞİLDİ... CONAN'IN DARBESİ ZORKAYI ATINDAN DÜŞÜRDÜ...

çizgiforum

KAFAN KOPUNCA KONUŞAMAZSIN !
KUZEYDE, YENİ ATAMANLARI CONAN'IN YÖNETİMİNDE VAHŞİ KOZAKLAR...
ROY THOMAS WRITER
MIKE DOCHERTY PENCILER
E.Z. CRUZ INKER
JOHN COSTANZA LETTERER
MİLO VE ZORKA, DAHA ÖNCE CONAN'IN PARALI ASKERLERİNİ DAĞITMIŞLARDI AMA ŞİMDİ...
FEATURING CHARACTERS AND CONCEPTS CREATED by ROBERT E. HOWARD
ISPARANA CREATED BY ANDREW J. OFFUTT
BENİ DİREĞE BAĞLADIĞINDA ÖLDÜRMELİYDİN MİLO...
BAŞKA ŞANSIN YOK !

yeşilçam forum

LİDERLERİ ÖLMÜŞTÜ...
PARALI ASKERLER KARARSIZDILAR...
KOZAKLARIN LİDERİNİN BİR ARA MİLO'YA TUTSAK OLDUĞUNU DA ANIMSIYORLARDI..
BELKİ DE KEZANKİAN DAĞLARINA DÖNME ZAMANIYDI.
CONAN DÖNDÜKLERİNİ GÖRÜNCE...
BİR KUMAR OYNADI...
DURUN ÖZGÜR ARKADAŞLAR!
BU EMREDİCİ SES, NAL SESLERİNİ BASTIRDI.
PARALI ASKERLER ŞAŞKIN BİR BİÇİMDE DURDULAR...
MİLO VE ZORKA ÖLDÜLER... LİDERİNİZ YOK...
ONLAR ÖLÜNCE SİZİNLE KAVGAM BİTTİ.
BİZ KOZAKLAR, TURANLILARA KARŞI DAHA ÇOK SAVAŞÇI ARIYORUZ...
ÖYLE Mİ KOZAK?
EVET ARGOSLU!
BARBARA GÜVENİLİR Mİ?
GÜVENEBİLİRSİNİZ...

EVET SAVAŞÇILAR !
BİZE KATILIRSANIZ İŞ VE AŞ BULACAKSINIZ !
YOKSA, OK VE KILIÇLARIMIZ ÖNÜNDE DAĞLARA KAÇACAKSINIZ...
ÇOĞU KEZ OLDUĞU GİBİ OLAYLAR KILICIN UCUNDA...
...VE TEK BİR SES KARARI ETKİLEYEBİLİR...
BEN CONAN'LAYIM...
YA SİZ KÖPEK KARDEŞLER ?
LİDERİMİZ CONAN'A SELAM !
EVET KOZAKLAR !
KRAL YILDIZ'A KARŞI SAYIMIZ İKİ KAT OLDU...
ARAMIZA HOŞGELDİNİZ !

çizgiromanım

DÜŞÜNÜP BANA KARŞI DÖNMEYE Mİ KARAR VERDİN ?
HAYIR CONAN...
KENDİMİ...

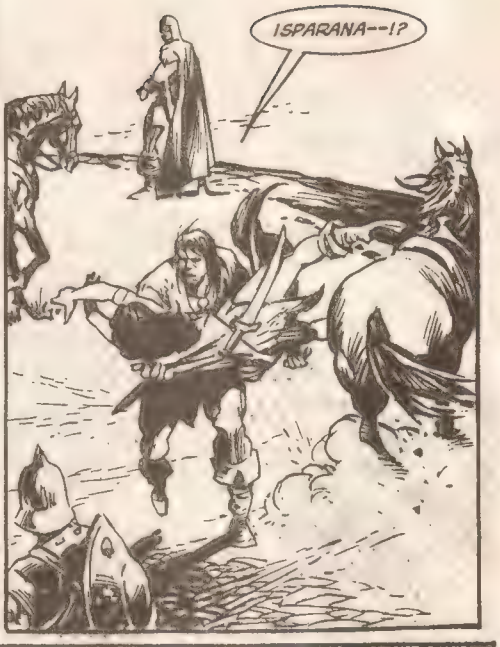
ISPARANA--!?

VANOV!
SABLAT!
BİR SEDYE YAPIN !
KADIN HASTA...

SONRA...
NE OLDU BANA ?
HAFİF BİR BAYGINLIK İSPARANA...
YENİLGİ YORGUNLUĞU..

KÖYE DÖNELİM...

(ARKASI VAR)

ALFA COMPUTER

Bilgisayarda FIRSAT Kampanyası !

Yarının teknolojisini bugünden alın!

İsterseniz bilgisayar ekranınızın bir köşesinde, isterseniz tümünde **televizyon** izleyebilirsiniz. Çalışırken **radyo** ya da **CD** dinleyebilirsiniz. **Fax, fotokopi** çekebilir, elektronik posta (**e-mail**) gönderebilir, alabilirsiniz.

HEM TELEVİZYON,
HEM RADYO, HEM FAX,
HEM CD PLAYER,
HEM FOTOKOPİ,
HEM OYUN MAKİNESİ
HEM DE EN HIZLI

BİLGİSAYAR

İsterseniz **Internet**'e girip Dünya'nın her tarafından yeni dostlar, arkadaşlar kazanabilir, onlarla görüntülü konuşabilirsiniz.

AYRINTILI BİLGİ GELECEK SAYIDA

Onlar, göklerimizin korkusuz, kahraman bekçileri...
Onlar, uluslararası hava atış yarışmalarının yenilmez şampiyonları...
Onlar, barışın güvercinleri, savaşın çelik kanatlı kartalları...

...ve onlardan biri...

TEĞMEN VOLKAN

Her TÜRK'ün gurur duyarak okuyacağı maceralar

Yeni

YÜZBAŞI

VOLKAN

HAFTALIK ÇİZGİROMAN DERGİSİ SAYI:2 - 100 BİN LİRA

CONAN

Arka sayfalarda

Öncelikle, telefonla mektupla ya da bizzat gelerek yeni yayınımızı kutlayan okurlarımıza, Yüzbaşı Volkan'ın yeniden yayınlandığını haber yapan gazeteci, televizyoncu dostlarımıza candan teşekkür ederiz.

Süreli yayınına on yıl ara vermiş bir yayının yeniden okuruna ulaşacağını duyurmak doğrusu pek kolay olmadı. Volkan'ın yeniden yayınlandığının sizlere duyurulmasında, gazetelerde, televizyonlarda yayınlanan haberlerin büyük katkısı oldu. Fakat bununla da yetinmeyip, adresleri bilgisayarımızda kayıtlı onbeşbin okuyucumuza, sağda kapağını gördüğünüz ve Yüzbaşı Volkan'ın çıkışını duyuran "Alfa Çizgi Roman Haberleri Dergisi"ni postaladık. Bu dergiyi, daha önce bize mektup yazmış, posta çeki sistemiyle eksik sayılarını almış, anketlerimize katılmış, kısaca bizde adresi bulunan bütün okurlarımıza ulaştırmaya çalıştık. Fakat okuyucu adresleri konusundaki çalışmalarımız iki yıl önce kesildiğinden, bu süre içinde adresleri değişmiş okurlarımıza bu dergi ne yazık ki ulaşmamış olacak.

Bazı okurlarımızın eline dergi geç ulaşmışsa kusura bakmasınlar. Onbeşbin broşür / derginin adreslenmesi, postalanması epeyce zaman aldı. Öyle ki, Yüzbaşı Volkan'ın yayınlandığı 5 Aralık Cuma günü bile bizim, adresleme, postalama çalışmalarımız sürüyordu.

Yüzbaşı Volkan'ın yayınlandığını geç öğrendikleri için ilk sayımızı kaçıran ve ikinci sayımızı alan okurlarımıza bir kolaylığımız var. Birinci sayımızı alamamışsanız, size göndereceğimiz dergide kullanılmak üzere 50 bin linalık posta pulu göndererek ilk sayımızı isteyebilirsiniz. Posta pulunu ve adresinizi bir zarfa koyarak "CC:170 Mecidiyeköy 80303 İSTANBUL" adresine göndermeniz yeterlidir. İsteğiniz elimize ulaşır ulaşmaz, Yüzbaşı Volkan'ın birinci sayısı kapalı ambalaj içinde adresinize postalanacaktır.

Eskiden olduğu gibi, çizgi denemelerinizi, karikatürlerinizi dergide yayınlanmak üzere gönderebilirsiniz. Yetenekli okurlarımıza sayfalarımız her zaman açıktır. Bize resim göndererek işe başlayan bir çok okurumuzun, bugün yurt içinde ve yurt dışında profesyonel olarak çalışmalarını sürdürmeleri bizim için her zaman bir gurur kaynağı olmuştur. Yüzbaşı Volkan'a büyük emekleri geçen bu arkadaşlarımızı sizlere tanıtmak için hazırladığımız yazı dizisini önümüzdeki sayılarda okuyacaksınız.

Ayrıca dergi olarak, okurlarımızı çok uygun ödeme koşullarıyla bilgisayar sahibi yapacak bir projemiz de var. Bilgisayardaki son teknolojiyi içeren "Alfa Computer"i hem görüntülü telefon, hem televizyon, hem radyo, hem fax, hem CD player, hem fotokopi, hem oyun makinesi olarak kullanabilecek, en önemlisi günümüzün en hızlı bilgisayarına sahip olacaksınız. Bu bilgisayarla, ne istersenız yapabilirsiniz. İsterseniz kendi müziğinizi besteleyebilir, isterseniz, elinizde tuttuğunuz dergi gibi yayınlar hazırlayabilirsiniz. Internet'e girip, Dünya'nın her tarafından yeni dostlar arkadaşlar kazanabilir, onlarla bilgisayar üstünden görüntülü olarak konuşabilirsiniz.

Kampanyayla ilgili ayrıntılı bilgiyi bu sayıda arka kapak ve arka iç kapakta bulabilirsiniz.

3. sayıda görüşmek üzere hoşçakalın

Ali Recan

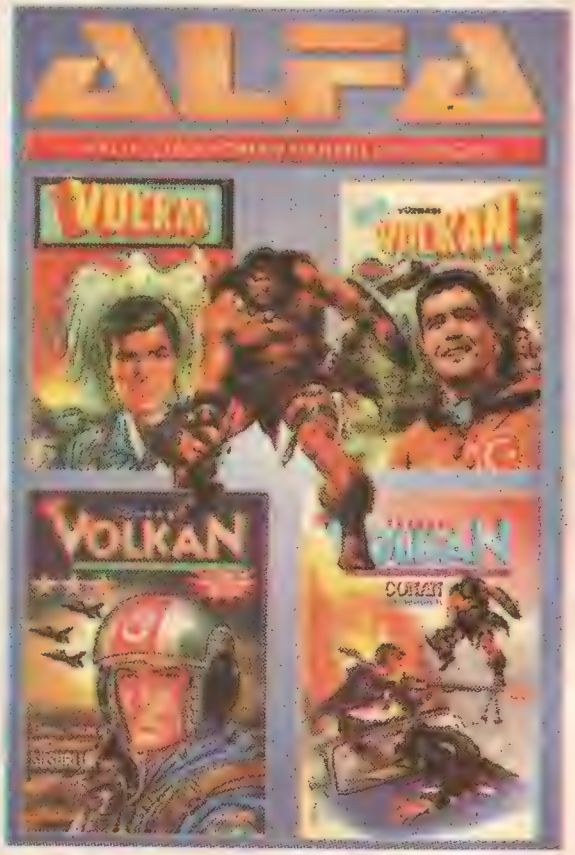

YÜZBAŞI VOLKAN
Haftalık Çizgi Roman Dergisi.

12 Aralık 1997 - Sayı:2 • İmtiyaz Sahibi ve Yazı İşleri Müdürü: Ali Recan
• Adres: Baykal A.Ş. Hamam Sokak No:33 /1 Kartal, İSTANBUL
Tel: 0216 - 353 00 00, 353 33 33, 353 83 83 • Fax: 0216 - 306 49 50
• Baskı: Ilıcak Matbaacılık A.Ş. • Dağıtım: Biryay A.Ş.

çizgimax.com

YÜZBAŞI VOLKAN

KARANLIĞIN KARTALLARI 2

ÖZET: YÜZBAŞI VOLKAN, BİR AKŞAM "ÜNİFORMALI ÇETE'NİN ŞEMDİNLİ BAĞLANTISININ DA ORTAYA ÇIKARILDIĞINI" ANLATAN BİR TELEVİZYON HABERİ İZLER. HABERE GÖRE, BİR ÜSTEĞMEN,İKİ ASSUBAY, BEŞ GEÇİCİ KÖY KORUCUSU VE İKİ PKK İTİRAFÇISI GÖZALTINA ALINMIŞTIR. "FİDYE İÇİN ADAM KAÇIRMAK, ASKERİ HELİKOPTER İLE SİLAH VE UYUŞTURUCU TAŞIMAKLA" SUÇLANAN SANIKLAR İLK SORGULARINDA BU İŞLERİ KURMAY YÜZBAŞI METİN ÖNEL'İN EMRİYLE YAPTIKLARINI SÖYLERLER. METİN ÖNEL, YÜZBAŞI VOLKAN'IN HARB OKULUNDAN ARKADAŞIDIR. VOLKAN, DAHA HABERİN ŞOKUNU ÜSTÜNDEN ATAMADAN TELEFON ÇALAR. ARAYAN YÜZBAŞI METİN'DİR VE İKİ ESKİ ARKADAŞ BOĞAZ KIYISINDA BULUŞURLAR. FAKAT YÜZBAŞI METİN ÖNEL İZLENMEKTEDİR VE BİR TUZAK KURULMUŞTUR...

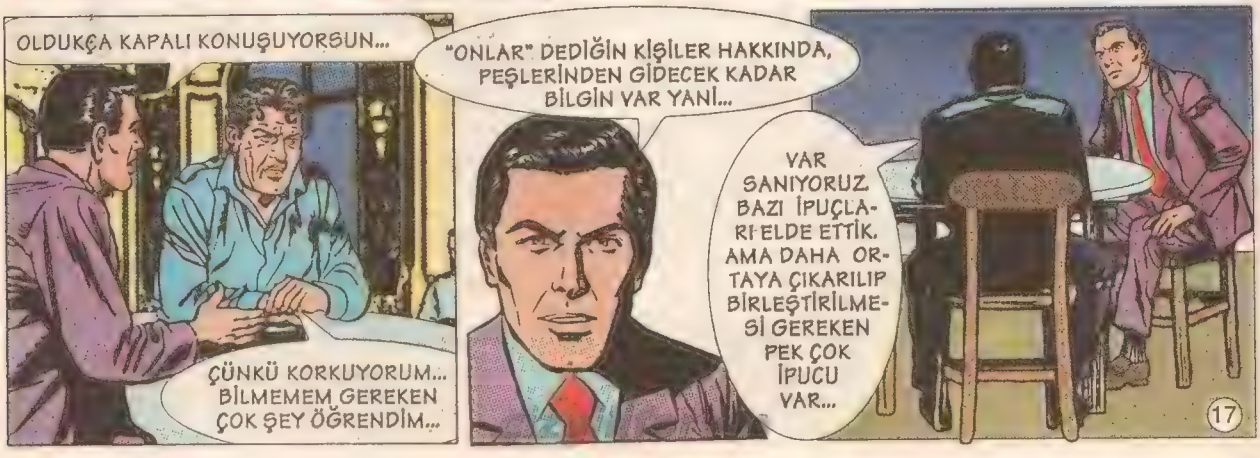

ÇOĞUL KONUŞMAYA BAŞLADIN...
TABİİ Kİ BEN DE TEK BAŞIMA DEĞİLİM...
"SİZ" KİMSİNİZ? "ONLAR" DEDİĞİN KİMLER?
ONLARDAN BİRİ GENERAL EROL KURGAN DESEM?
HANİ ŞU, GÜNEYDOĞUDA VATANDAŞA ZORLA DIŞKI YEDİRDİĞİ SUÇLAMASIYLA ASKERİ MAHKEMEDE YARGILANAN AMA KANIT YETERSİZLİĞİNDEN BERAAT EDEN EROL KURGAN MI?
EVET... O ZAMAN ALBAYDI, BERAAT ETTİKTEN SONRA YÜKSELMESİNİ SÜRDÜRDÜ...
O ZAMAN BENİM DE ÜSTÜMDÜ...
BİR SINIRÖTESİ OPERASYON SIRASINDA KUZEY IRAKTA...
...SİVİLLERİN ÇOĞUNLUKTA OLDUĞU BİR KÖYÜ BOMBALAMAMI İSTEDİ... BU EMRİNE UYMADIĞIM İÇİN DE BENİ ASKERİ MAHKEMEYE VERDİ AMA DAVAYI BEN KAZANDIM...
O DAVAYI ANIMSIYORUM VOLKAN... MAHKEMEDE EROL KURGAN'I İYİCE SIKIŞTIRDIĞINI DUYMUŞTUM...
EVET AMA ASKERİ MAHKEME OLAYI FAZLA BÜYÜTMEK İSTEMEDİ... BANA SÖYLENMEK İSTENEN SUYDU..
"GERİ ÇEKİL YÜZBAŞII BİR ÜSTÜNÜ SUÇLAMAKTA ISRAR ETME!"
18

"YAKINMANI YETERİNCE DİNLEDİK, SENİ EMRE İTAATSİZLİKTEN YARGILAMADIĞIMIZ İÇİN ŞÜKRET VE DEFOLI"
NEYSE, KONUMUZA DÖNELİM...
BU SIRADA DIŞARIDA...
TAMAM... KISTIRDIK... VURUCU TİM SALDIRIYA HAZIR...
EROL KURGAN'I TAM OLARAK NEYLE SUÇLUYORSUN VE BENDEN NE İSTİYORSUN?
ÖNCE SENDEN NE İSTEDİĞİMİ SÖYLEYEYİM...
BİZİMKİLER, SENİN HAREKETE GEÇİRİLEBİLECEK EN UYGUN KİŞİ OLDUĞUNU DÜŞÜNÜYORLAR...
BULMACA GİBİ KONUŞMANDAN ANLADIĞIM KADARIYLA, BENİ HAREKETE GEÇİRMEK İÇİN DE, PEK SEMPATİ DUYMADIĞIM GENERAL KURGAN'DAN SÖZEDİYORSUN...
BEN ONUN AMACINI VE HIRSLARINI BİLİYORUM. ÇÜNKÜ KARŞI TARAFA GEÇMEDEN ÖNCE BİR SÜRE ONUN İÇİN ÇALIŞTIM... ZATEN BENDEN KURTULMAK İSTEMELERİNİN ASIL NEDENİ DE BU...
SÖZÜNÜ ETTİĞİN AMAÇ NE? YENİ BİR DARBE Mİ?
DAHA DA FAZLASI... VE EROL KURGAN YALNIZ DEĞİL...
SEÇİLMİŞ VE İŞBAŞINDAKİ POLİTİKACILAR, KARA PARANIN DEVLEŞTİRDİĞİ SERMAYE SAHİPLERİ, AŞİRET REİSLERİ, ULUSLARARASI UYUŞTURUCU MAFYASINA KADAR GENİŞ AYAKLI BİR GRUP... BİR AHTAPOT... VE DEVLETİ ELE GEÇİRMEK ÜZERELER...
19

PEKİ SEN KARŞI TARAFTA OLDUĞUNA GÖRE KİMİN İÇİN ÇALIŞIYORSUN? MİT Mİ? GENEL KURMAY İSTİHBARATI MI?
HAYIR... SÖZÜNÜ ETTİĞİN İSTİHBARAT KURUMLARI DA BAZI KOKULAR ALIYORLAR. HUZURSUZLAR VE ÇEKİŞME İÇİNDELER... BU DA ETKİN OLMALARINI ENGELLİYOR...
HERKES BİRBİRİNDEN KUŞKU DUYMAYA BAŞLADI... BEN DAHA SAĞLAM AMA, DAHA KÜÇÜK BİR GRUBA ÇALIŞIYORUM...
AÇIK KONUŞMAZSAN KALKIP GİDECEĞİM...
KİM BU KÜÇÜK GRUBUN PATRONU?
ADININ GİZLİ KALMASINI İSTEYEN GÜÇLÜ BİR KİŞİLİK... GEÇMİŞTE ÜLKEYE BÜYÜK HİZMETLERİ OLDU VE BU GÖZÜ DÖNMÜŞ GRUBUN VERECEĞİ ZARARLARI ÖNLEMEYE ÇALIŞIYOR...
BU İŞLER ÇOK PARA İSTER... EKONOMİK GÜCÜ NEREDEN BULUYORSUNUZ?
ELBETTE BU ÜLKEYE YATIRIM YAPMIŞ VE DÜZENİN KAOSA SÜRÜKLENMESİNİ İSTEMEYEN, SAĞDUYULU HOLDİNG SAHİPLERİ DE VAR...
AYNI ANDA...
KAPILARI TUTALIM!
TABİİ BU HOLDİNGCİLER DE İSİMLERİNİ GİZLİ TUTUYORLAR... KARŞI ÇIKTIKLARI GRUP KAZANIRSA, ONLARLA DA İYİ İLİŞKİLER KURUP İŞLERİNİ YÜRÜTMEK İSTEYECEKLERDİR...
SAVAŞÇI BİZ MİYİZ?
20
BUNUN İÇİN ONLARI SUÇLAYAMAZSIN... ONLAR SAVAŞÇI DEĞİL, İŞADAMI...
EVET AMA BENİ SAYMA...

ÇOK DİKKATLİ OLUN ! SİLAHLI VE TEHLİKELİLERMİŞ...
FAZLA DAYANABİLECEĞİMİ SANMAM... BENİ TAŞFİYE EDECEKLER... BAYRAĞI SEN DEVRALACAKSIN...
BU İŞİ KABUL ETTİĞİMİ SÖYLEMEDİM DAHA... BENİM ADIMA KARARLAR VERME... NE YAPTIĞINI SANIYORSUN SEN?
DOĞRU ZAMANDA, DOĞRU İŞ İÇİN, DOĞRU KİŞİYİ BULDUĞUMU SANIYORUM...
BENİM TANIDIĞIM VOLKAN BÖYLE BİR GÖREVDEN KAÇAMAZ... DİNLE BENİ... SANA HERŞEYİ ANLATACAĞIM ...
AMA BANA BİR ŞEY OLURSA, MARMARİS'E GİDİP EMEKLİ ORGENERAL REFİK UÇANER İLE KONUŞ... ZATEN SENİ BULMAMI O İSTEDİ...
BÜTÜN ÇIKIŞLAR TUTULDU... ÇEVRE KUŞATILDI...
YURUCU TİM OPERASYONA BAŞLASIN!
BU SESLER DE NE ?
GELDİLER !
POLİS ! KİMSE KIPIR-DAMASIN !
YERE YATIN !
21

Arkası 25. sayfada

CONAN - KILIÇ ÇEMBERİ (2. Bölüm)

KOCAN DEĞİLİM KADIN !
BURADA ATAMAN KARISI YENİ ATAMANA MİRAS KALIYORSA BANA NE ?
SENİNLE YALNIZ KONUŞALIM KOCAM...
TURGHOL ! KADINI ÇADIRA GÖTÜR !
BENİ DÜŞÜNME CONAN...
SEN KARINA BAK...
SEN NE YAPTIĞINI SANIYORSUN KADIN ?
MMM...
DAHA SONRA...
CONAN, BU SORUNUN ÇÖZÜMÜNÜ ERTELEDİ...
ISPARANA'NIN ÇADIRINA GİDERKEN...
...GÖZ UCUYLA BAKTIĞINDA ZORKA'NIN KENDİNE GELDİĞİNİ GÖRDÜ...
NEFRET DOLU BAKIYORDU...

pizgillerim

DİKKAT!
ZORKA'NIN KAFASINI GETİRENE ÖDÜL VAR...
ZORKA'YI YAKALAMANIN ZOR OLDUĞUNU BİLİYORDU...

KAMPTAKİ EN HIZLI ATI ALMIŞTI.
YİNE DA ÖDÜL İÇİN ÇABA HARCAYACAK OLANLAR VARDI...
BU TELAŞ İÇİNDE...
KİMSE ISPARANA'NIN TERS YÖNE KAÇTIĞINI FARKETMEDİ.
İKİ GECE SONRA ZORKA, PRENS YEZDİGERD'İN KAMPINA VARDI...
BEL-HISSAR'IN KAN MÜCEVHERİ İBLİSLERİNDEN KAÇMAK ZORUNDA KALDIKLARI YERİN YAKINLARINDAYDI.

PRENSİM ! SİZE VERECEK ÖNEMLİ BİLGİLERİ OLDUĞUNU SÖYLEYEN BİTKİN BİR KOZAK GELDİ...
NE EMREDERSİNİZ?
HUZURA GELSİN, DEĞİL Mİ KOMUTAN ?
EVET EFENDİM...
ATIYLA GELİYOR...
DÜŞTÜ.
ÜSTÜNÜ ARAYIP SİLAHI VARSA ALIN !
TURAN PRENSİNİN İLGİ DUYACAĞI NE SÖYLEYEBİLİRSİN KÖPEK ?
BENİ... DİNLEYİN...
ZORKA ANLATMAYA BAŞLADI...
ÖZGÜR ARKADAŞLARININ KOZAKLARA KATILDIĞINI..
CONAN'IN KOZAKLARI TURAN'A KARŞI BİRLEŞTİRDİĞİNİ...
ZORKA KENDİNİ ÖNEMSETMEYE ÇALIŞIYORDU.
ONLARIN ZAYIF YÖNLERİNİ DE BİLİYORUM...
BENİM AGRAPUR'A DÖNMEM GEREKİYOR...
ANLATTIKLARIN İLGİNÇ AMA SENİ YANIMDA TAŞIYAMAM...

KOMUTAN GRIMM !
EMRİNİZDEYİM EFENDİM...
G-GRIMM?
DIMMORZ'U MAHVEDEN...
RAMADAN'I YAKIP YIKAN...
ÖLÜMÜN KARA KÖPEĞİ DENEN...
ONUR-LANDIM...
KRALIMA VE PRENSİME HİZMETLERİMİ SAYDIN...
SON SÖZÜ BUYDU...
ÖL-DÜR !

BAŞÜSTÜNE !
HAYIR ! ACIYIN BANA !
DÜŞMAN HAKKINDA BİLGİLER VERDİM SİZE...
PRENSİMİZ, ARKADAŞLARINA İHANET EDENLERİ SEVMEZ...
GEBERTİN !
BİR KOZAK KOLAY ÖLDÜRÜLEMEZ...
UNNHHH
ŞİMDİ SENİ...
KOMUTAN DİKKAT !
SİZ DURUN !
BU KOZAK BANA HAFİF BİR RAKİP OLUR...
ONU KOLAYCA...
ÖLDÜREBİLİRİM...

AMA ÖNCE ONA BİRAZ ŞANS VERECEĞİM...
PİŞMAN OLACAKSIN.
YO !
PİŞMAN OLMAM...
YÜZÜMDE YARA İZİ BIRAKTIN...
ÜZÜLME !
O YARA İZİYLE FAZLA...
UHRRGGK
...YAŞAMAYA-CAKSIN NASILSA..!
İŞTE SENİ YARA İZLİ KAFADAN KURTARDIM KOZAK !

İNFAZ TAMAM PRENSİM...
ÇOK BAŞARILISIN...
BEN AGRAPUR'DA ORDU TOPLARKEN, SEN KOZAKLARI DURDUR..
SEVE SEVE PRENSİM... TURAN ORDUSUYLA DÖNMENİZİ BEKLERİM...
KÖPEK CONAN'I GEBERTMEM İÇİN ÖZEL NEDENLERİM VAR...
BU BİZİM ORTAK NOKTAMIZ...
YÜZÜNDEKİ YARANIN ÖCÜNÜ DÜŞÜNÜYOR PRENS...
BİRKAÇ GECE SONRA...
ALTI KOZAK BOYU BİRLEŞİRSE, TURANLILARIN STEPLERE GÖNDERECEĞİ ORDUYU FÜSKÜRTÜRÜZ...
TURAN ORDUSUNUN GELECEĞİNE EMİN MİSİN ?
BEN ÇOCUKKEN ÜLKEM KİMMERYA'DA...
BİR TANE DAHA KURARLARDI...
AKİLONYALILAR TOPRAKLARIMIZA BİR KALE KURDULAR... EĞER ONU BIRAKSAYDIK...
KAN DAVASI GÜDEN KLANLARIMIZ, SÖMÜRGE OLMAMAK İÇİN BİRLEŞTİLER...

STEPLER KİMMERYA DEĞİL... BİZİM AYRILIK GELENEĞİMİZ ÇOK DERİN...
KOZAK GELENEĞİNİ BİLİR MİSİN ?
KILIÇ TEKERLEĞİNİ ?
KILIÇ TEKERLEĞİNİ BİLECEK KADAR SİZ KOZAKLARI TANIRIM...
KABUL EDİYORUM...
YARIŞMA NE ZAMAN ?
ŞİMDİ
BENCE UYGUN...
KOZAK BOYLARINI BİRLEŞTİRMEYE ÇALIŞAN CONAN ASLINDA BUNU BEKLİYORDU...
DEV BİR TAHTA TEKER...
ALTI SİLAHLI KOZAK...
ORTADA MEYDAN OKUYAN...

BU TEST BİR KUŞAK ÖNCE DE DENENDİ VE MEYDAN OKUYAN YENİLDİ...
KİMMERYALI ALTI KLAN TEMSİLCİSİYLE DÖVÜŞECEK...
BU ADİL DEĞİL...
AMA GELENEK
CONAN, YALNIZ YAŞAMAK İÇİN DEĞİL, KAZANMAK İÇİN DE...
DÖVÜŞECEKTİ...
HIII-YAAAA!

BU DÜŞÜŞ KOZAK'I ÖLDÜRMEZDİ...
AMA SAF DİŞİ BIRAKIRDI...
KURAL BUYDU...
TESTİN AMACI MEYDAN OKUYANIN GÜCÜNÜ SINAMAKTI...
ALTI SEÇME SAVAŞÇIYLA DÖVÜŞMEK GERÇEKTEN BÜYÜK GÜÇ İSTİYORDU...
FAKAT BU DÜZENİN AVANTAJLARI DA VARDI...
SAVAŞÇILAR YALNIZCA TEKERLEK EKSENLERİNDEN SALDIRABİLİYORLARDI...
CONAN BU AVANTAJI ÇOK İYİ KULLANIYORDU...
İZLEYENLER SESSİZDİLER..
CONAN'IN HASIMLARI AZALIYORDU...

...DİĞER KLAN SAVAŞÇISININ ARKADA KALMASI OLMAZDI...

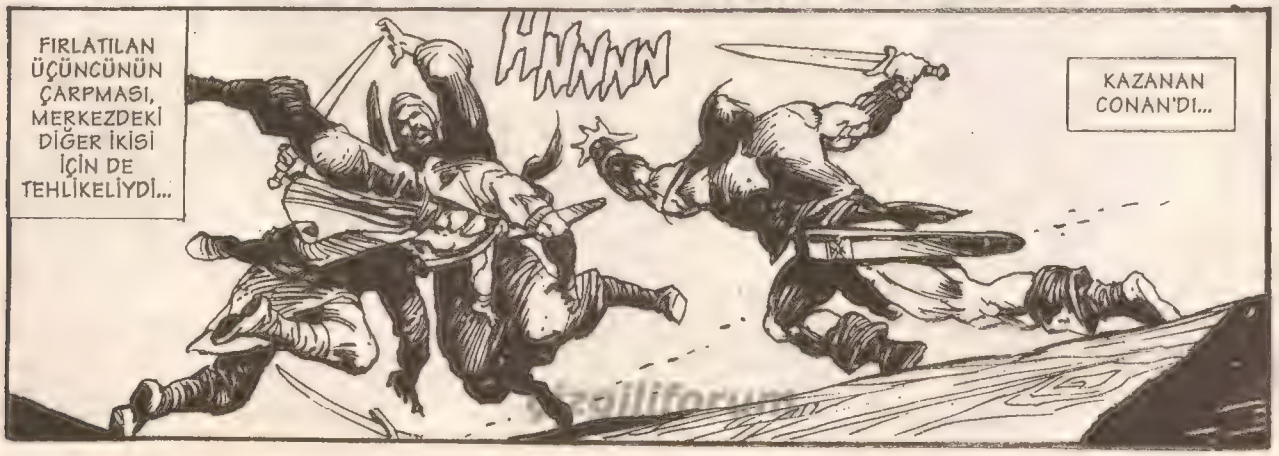

çizgiliforum

EVET ?
ATAMANLAR ATAMANI OLDUM MU?
NE DİYORSUNUZ ?
YANIT ÇUKURDAN GELDİ...
YAŞA CONAN !
ATAMAN CONAN !
LİDER CONAN !
ŞAMPİYONLARIN KABUL ETTİĞİNİ KLANLAR DA KABUL EDER...
ROKSALANA SİNSİCE GÜLÜMSÜYORDU...
CONAN ALTI KLANI KAZANDI...
BU TURAN STEPLERİNDE DAHA KAÇ KLAN OLDUĞUNU DÜŞÜNDÜ...

BU KUTLAMALARA KATILMAK NEDENSE İÇİNDEN GELMEDİ...
VE KAMPTAN UZAKLAŞTI...
DÜŞÜNCELERİYLE BAŞBAŞA KALMAK İSTİYORDU...
NE VAR KOZAK ?
YARINI BEKLE !
LİDERLERİN SORUMLULUĞUNU DÜŞÜNÜYORSUN...
NASIL BİLDİN ?
ZULA!
SEN KAZANANA DEK SENİNLE OLDUĞUMU AÇIKLAMADIM...
İKİ YÜZLÜLÜK...
BENİ İYİ TANIRSIN...
NE İŞİN VAR ?
KOZAKLARIN İÇİNDE ?
BEN SERÜVENCİYİM...
YERİM, YÜREKLİ SERÜVENCİLER ARASINDADIR...

çizgimerem

BEN DE ÖYLE DÜŞÜNÜRÜM.
BURADA YALNIZ KALINAMAZ MI ?
BU ADAM TURAN KAMPINDAYDI...
PRENS YEZDİGERD AGRAPUR'A DÖNDÜ CONAN...
YERİNE BIRAKTIĞI KOMUTAN...

KAPLAN KADAR SİVRİ DİŞLERİ OLAN VE SIRITAN BİRİSİ...
ADI DA GRIMM !
GRIMM YA DA YEZDİGERD... ONLARI TURAN'A PÜSKÜRTÜRÜZ DEĞİL Mİ ...
...CONAN?
GRIMM TURANLI DEĞİL...
KİMMERYA LIDIR...
VE ÇOK ÇETİN BİR SAVAŞA GİRECEĞİZ DEMEKTİR...
BENİ YALNIZ BIRAKIN !

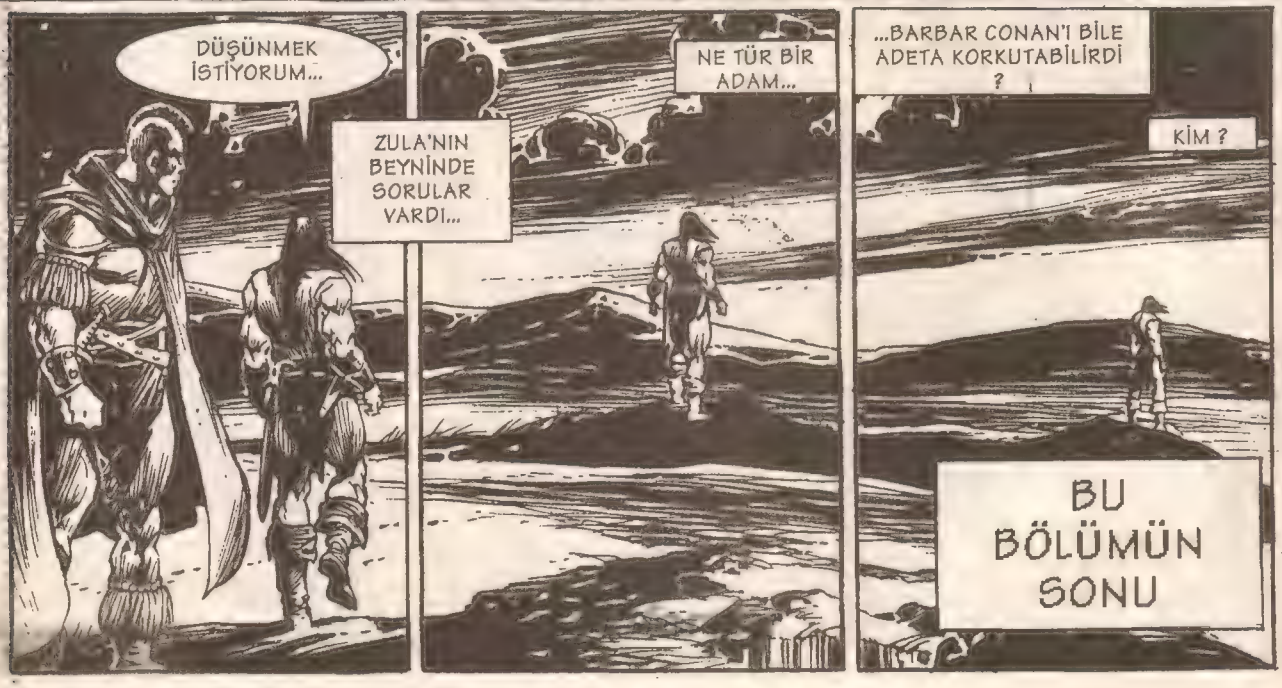
DÜŞÜNMEK İSTİYORUM...
ZULA'NIN BEYNİNDE SORULAR VARDI...
NE TÜR BİR ADAM...
...BARBAR CONAN'I BİLE ADETA KORKUTABİLİRDİ ?
KİM ?
BU BÖLÜMÜN SONU

8. sayfadan devam.

BEN SAĞDAN DOLAŞAYIM, ÇAPRAZ ATEŞE ALALIM...
TAMAM... BEN SENİ KORURUM...
TAMAM MOR ! FIRLA !
BİR MOTO-SİKLET...
KENDİ ARABAMA GİDECEK ZAMAN YOK...
VURUCU TİM'İN OPERASYONU SIRASINDA ÇEVRE GÜVENLİĞİNİ SAĞLAMAKLA GÖREVLEN-DİRİLMİŞ BİR POLİS VOLKAN'I GÖRDÜ...
HEY ! DUR !
24

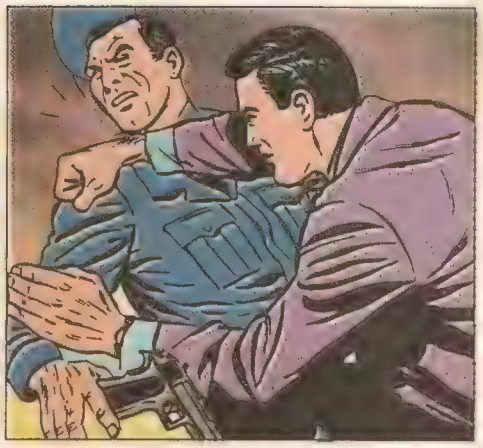

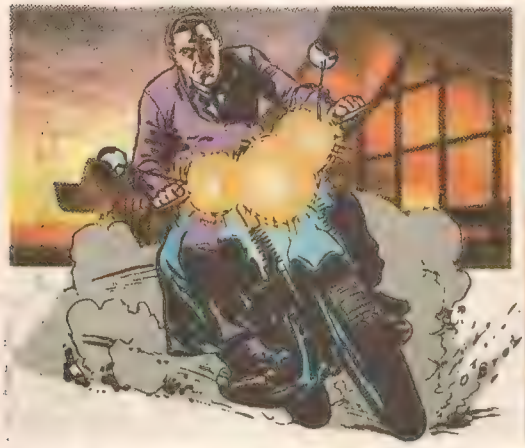

BU ARADA, MOR KOD ADLI ÖZEL TİMCİ, VOLKAN'IN ATLADIĞI PENCEREYE GELEREK ATEŞE BAŞLADI...

... VE NE YAZIK Kİ, VOLKAN'I DURDURMAK İSTERKEN YERE DÜŞEN POLİSİ, KARANLIKTA DOĞRULMAK İSTEYEN VOLKAN SANDI...

AAHH !

KESİN ATEŞİ BİRBİRİNİZİ VURUYORSUNUZ...

HERİF ÇEMBERİ YARIP KAÇTI... ÇABUK ANONS ET !

VOLKAN SON HIZLA OLAY YERİNDEN UZAKLAŞIRKEN, POLİS TELSİZLERİ ÇALIŞMAYA BAŞLAMIŞTI...

KAÇAK SİLAHLI VE TEHLİKELİDİR... BİRİ ÖZEL TİMDEN, BİRİ ÇEVİK KUVVETTEN İKİ POLİSİ YARALAMIŞTIR...

25

METİN'İ RESMEN SUSTURDULAR... KİM BUADAMLAR ? GÜÇLERİNİ NEREDEN ALIYORLAR ?

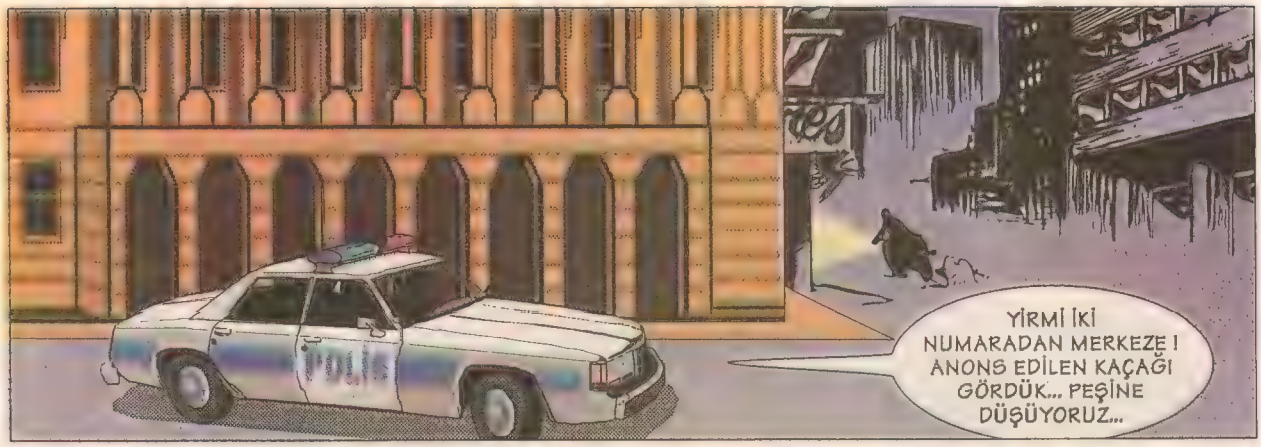
POLİS
YİRMİ İKİ NUMARADAN MERKEZE ! ANONS EDİLEN KAÇAĞI GÖRDÜK... PEŞİNE DÜŞÜYORUZ...

KAÇAĞIN YÖNÜNÜ BİLDİRİYORUM... TAKVİYE GÖNDERİN... TAMAM...

POLİS PEŞİMDE AMA NASIL DERT ANLATIRIM ONLARA...

BU MOTOSİKLETLE FAZLA UZAĞA GİDEMEM...

BİR YERE KAÇAMAZ... YOL İLERİDEN TUTULDU...
POLİS OTOLARI BU METRO YOLUNA ÇIKAMAZ...
BURADA KALIP HEDEF OLMAMAK İÇİN RAYLARDAN GİTMELİYİM...
26

HAFİF METRO YOLUNDA İLERLERKEN BİRDENBİRE...
BİR BU EKSİKTİ...
...VE SAĞ BETON DUVARA YAPIŞIP BEKLEDİ...
VOLKAN OLABİLDİĞİNCE SAĞA KAÇTI...
KILPAYI KURTULMAK DİYE BUNA DENİR İŞTE...
MOTOSİKLETİ BIRAKAYIM... POLİS, MOTOSİKLETLİ BİR KAÇAĞI ARARKEN, BUNUNLA DOLAŞMAK APTALLIK...
TAKSİ !
TAKSİ
EN AZINDAN GÜVENEREK GİDEBİLECEĞİM BİRİ VAR... FUNDA...
EMİNİM BENİ ÇOK MERAK ETMİŞTİR...
BU SIRADA FUNDA...
GÖZÜME UYKU GİRMİYOR... İÇİMDE BİR SIKINTI VAR...
27

KAPI ÇALINIYOR...

GECEYARISINDAN SONRA KİM OLABİLİR ?

VOLKAN GERİ DÖNMÜŞTÜR BELKİ...

KİMSİNİZ ?

POLİS ! AÇIN KAPIYI

KİMLİĞİNİZİ GÖSTERİN LÜTFEN...

FUNDA, POLİS KİMLİĞİNİ GÖRDÜKTEN SONRA KAPIYI AÇTI...

NE İSTİYORSUNUZ ?

YOLKAN'I ARIYORUZ...

NE OLMUŞ YOLKAN'A ?

DAHA NE OLSUN ? İKİ POLİSİ VURDU HERGELE...

VE SEN BANA ONUN NEREDE OLDUĞUNU SÖYLEYECEKSİN !

BİR DAKİKA... POLİS DEĞİLSİN SEN... SENİNLE İLGİLİ BİR HABER YAZDIĞIMI ANIMSIYORUM...

SAHTE YEŞİL PASAPORTLU, SAHTE POLİS KİMLİKLİ ÇETELERİN, GERÇEK POLİSLER GİBİ OPERASYON DÜZENLEDİKLERİ BİR ORTAMDA, KİM, KİME, NASIL GÜVENECEK ?

YÜZBAŞI VOLKAN, HIZLA GÖMÜLMEKTE OLDUĞU BU BATAKLIKTAN NASIL ÇIKACAK ?

Gelecek Sayıda: KAÇAK

çizgiliforum

ALFA COMPUTER

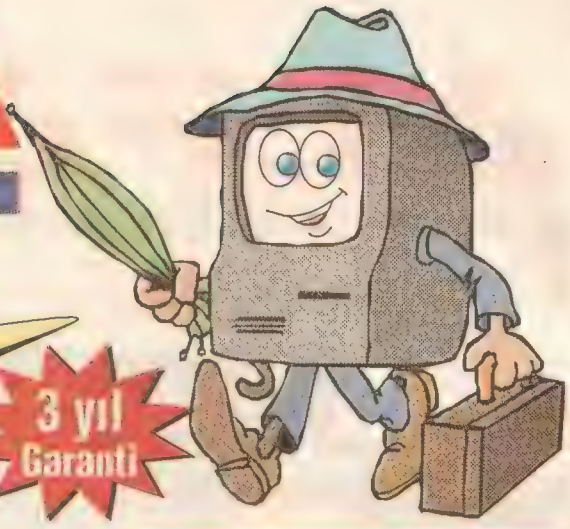

KİMSE BİLGİSAYARSIZ KALMASIN !

3 yıl Garanti

Peşin 950 $

ALFA JUNIOR

Yeni başlayan gençlere

512 chach önbellekli
120 mhz/233 mhz MMX destekli
4 pcı + 3 ısa genişleme yuvalı
4 X 70 pin + 2 dimm ramlı main board
Intel Pentium 166 MMX CPU
1.6 GB Harddisk + 16 MB EDO Ram
2 MB MPEG özellikli ekran kartı
3,5 - 1.44 Disket sürücü
Dikey kasa
14" 0.28 NI-LR (MPR II) Renkli ekran
Win 95 Q veya F klavye
Ergonomik Mouse + Mousepad
Ekran filtresi + Toz örtüsü
Lisanslı Windovs 95 işletim sistemi

Bilgisayara yeni başlayacaklar için ideal bir sistem. Modüler genişleme özelliğiyle, terfi eklemelri yapılarak ALFA FUTURE düzeyine yükselebilir.

TESLİMAT	ÖDEME
1 ay sonra	350 $ (1 peşin + 2 taksit)
2 ay sonra	210 $ (1 peşin + 4 taksit)
3 ay sonra	150 $ (1 peşin + 6 taksit)
4 ay sonra	120 $ (1 peşin + 8 taksit)

Peşin 1350 $

ALFA BUSINESS

Sırdaş iş ortağınız

512 chach önbellekli
120 mhz/233 mhz MMX destekli
4 pcı + 3 ısa genişleme yuvalı
4 X 70 pin + 2 dimm ramlı main board
Intel Pentium 166 MMX CPU
1.6 GB Harddisk + 16 MB EDO Ram
2 MB MPEG özellikli ekran kartı
3,5 - 1.44 Disket sürücü
16 X CD ROM
Ses kartı + Mikrofon
2 adet hoparlör + kulaklık
Dikey kasa
14" 0.28 NI-LR (MPR II) Renkli ekran
Win 95 Q veya F klavye
Ergonomik Mouse + Mousepad
Ekran filtresi + Toz örtüsü
Lisanslı Windovs 95 işletim sistemi

İsteğe bağlı ek donanımlarla genişleme özelliği ile her işe uygun.

TESLİMAT	ÖDEME
1 ay sonra	500 $ (1 peşin + 2 taksit)
2 ay sonra	300 $ (1 peşin + 4 taksit)
3 ay sonra	215 $ (1 peşin + 6 taksit)
4 ay sonra	170 $ (1 peşin + 8 taksit)

Peşin 1900 $

ALFA FUTURE

Teknolojinin son nokta

512 chach önbellekli
120 mhz/233 mhz MMX destekli
4 pcı + 3 ısa genişleme yuvalı
4 X 70 pin + 2 dimm ramlı main board
Intel Pentium 166 MMX CPU
3.2 GB Harddisk + 16 MB EDO Ram
2 MB MPEG özellikli ekran kartı
3,5 - 1.44 Disket sürücü
24 X CD ROM
FM radyo + Ses kartı + Mikrofon
2 adet hoparlör + kulaklık
Uzaktan kumandalı Televizyon kartı
33600 fax modem
Dikey kasa
14" 0.28 NI-LR (MPR II) Renkli ekran
Win 95 Q veya F klavye
Ergonomik Mouse + Mousepad
Ekran filtresi + Toz örtüsü
Lisanslı Windovs 95 işletim sistemi

TESLİMAT	ÖDEME
1 ay sonra	700 $ (1 peşin + 2 taksit)
2 ay sonra	420 $ (1 peşin + 4 taksit)
3 ay sonra	300 $ (1 peşin + 6 taksit)
4 ay sonra	240 $ (1 peşin + 8 taksit)

- Kampanyaya katılmak için seçtiğiniz modelin peşinatını banka hesabına yatırıp, makbuzun fotokopisini Baykal A.Ş.'ye göndermeniz ya da fakslamanız yeterlidir.
- Ödemeler $ olarak ya da o günkü Merkez Bankası döviz satış kuru üzerinden TL olarak yapılabilir.
- Fiyatlara % 15 KDV ilave adilecektir. KDV, Bilgisayarın tesliminde nakit olarak alınır.
- Bilgisayarlar kargo ile adrese teslim edilecektir.
- Bu fiyatlar yeni ilanımız yayınlanıncaya veya stoklarımız tükeninceye kadar geçerlidir.
- Bilgisayarı oluşturan bütün parçalar dünyaca ünlü üretici firmaların garantisi altındadır.
- Gelişen teknoloji ve piyasa koşullarına göre, ürün özelliklerini ve fiyatlarını önceden haber vermeden değiştirme hakkımız saklıdır.

BANKA HESAP NUMARALARIMIZ :

Yapı Kredi Kartal Şubesi: 300 4676 - 3 (DOLAR)
Akbank Kartal Şubesi: BU 6 / 005 8262 / 01 - 7 (DOLAR)
İhlas Finans Kartal Şubesi: 34 - 164 075 - 1 (DOLAR)

ALFA COMPUTER A kalite

Türkiye Genel Dağıtıcısı: BAYKAL A.Ş.
Hamam Sokak No:33 Kat:1 Kartal, İSTANBUL
Tel.: 0216- 353 33 33 ve 353 00 00 Fax: 0216- 306 49 50

Bu il ve ilçelere bayiliklar ve satış temsilcilikleri verilecektir.

çizgiforum

ALFA COMPUTER

Bilgisayarda FIRSAT Kampanyası !

Yarının teknolojisini bugünden alın!

İsterseniz bilgisayar ekranınızın bir köşesinde, isterseniz tümünde **televizyon** izleyebilirsiniz. Çalışırken **radyo** ya da **CD** dinleyebilirsiniz. **Fax, fotokopi** çekebilir, elektronik posta (**e-mail**) gönderebilir, alabilirsiniz.

HEM TELEVİZYON,
HEM RADYO, HEM FAX,
HEM CD PLAYER,
HEM FOTOKOPİ,
HEM OYUN MAKİNESİ
HEM DE EN HIZLI

BİLGİSAYAR

İsterseniz **Internet**'e girip Dünya'nın her tarafından yeni dostlar, arkadaşlar kazanabilir, onlarla görüntülü konuşabilirsiniz.

AYRINTILI BİLGİ KAPAK İÇİNDE

Yeni

YÜZBAŞI VOLKAN

HAFTALIK CİZGİROMAN DERGİSİ SAYI: 3 - 100 BİN LİRA

9 789757 128014

Basında Yüzbaşı Volkan

Yüzbaşı Volkan dergisinin yeniden yayına başlamasına basın büyük ilgi gösterdi. Hemen hemen bütün gazetelerde Volkan'a ilişkin çeşitli ölçülerde haberler, yazılar yayınlandı. Bunlar içinden gözümüze çarpanları ve ilginç olanları dergimizde de yayınlıyor, Volkan'a gösterdikleri ilgi dolayısıyla tüm basın mensubu dostlara teşekkür ediyoruz.

Susurluk'u Yüzbaşı Volkan çözecek

Radikal Gazetesi
13 Aralık 1997

SERKAN SEYMEN

Müjdeyi alınca pek sevindik. Bir zamanlar azımsanmayacak sayıda çocuğun pilot olmaya heves etmesine yol açan Yüzbaşı Volkan yeniden aramızdaydı.

1971-76 yılları arasında gazete ve dergilerde maceralarını sürdüren Volkan, 1976 yılında bağımsızlığını ilan etmiş ve haftalık bir dergi olarak yayın hayatına merhaba demişti. O tarihten itibaren de uzun yıllar Türkiye adına göklerde dolaşmış, dünyanın dört bir yanında görev yapmış, hatta inanmazsınız Ay'a bile gitmişti. Bizim en unutamadığımız maceraları ise "Çok Gizli" ve "Firar Gecesi" isimli olanlarıdır. Türk asıllı bilim adamı Ömer Baturov'u kurtarmak için Sovyetlere giden Volkan esir düşer. Ruslar kendisine beyin yıkama yöntemleri uygularlar, koluna "komünizm iğnesi" yaparlar. Ancak bir Türk'ün iradesi bunların üstesinden gelir. ("Çocuklara yönelik bir çizgi roman işte" deyip geçmeyin. Ülkemizin önde gelen bir üniversitesinde, "Prof." ünvanlı bir zat tarafından kaleme alınan "Sosyoloji" ders kitaplarında benzer bir olayın Kore savaşında yaşandığını ve Amerikalıların beyni hemen yıkanırken Türk subaylarının, Türk olma kudreti ve şuuruyla nasıl direndiklerini bilimsel bir gerçeklikle okuyabilirsiniz.)

Onca kahramanlığa ve aradan geçen yıllara rağmen aynı Tom Miks gibi rütbe alması sözkonusu olmamıştır Yüzbaşı Volkan'ın. Yakışıklı bir adamdır, her macerada bir sevgili kuralına büyük ölçüde sadakat göstermiş, zaman zaman Olga, Helga isimli yabancı kadınlara da "Türkün gücünü" göstermiştir. Bazıları tarafından sağcı olmakla suçlanan Volkan, elbetteki solda olmamakla beraber, aslında görev neyi gerektiriyorsa onu yapan pragmatik bir subaydır. ekonomik olarak liberal görüşü benimsediğini , biraz da sezgisel olarak söyleyebiliriz.

Volkan'ın yeni macerasında ülkenin hangi sorununu çözeceğini tahmin edebilecek misiniz bakalım? Niye olmasın? Ay'a giden Türk subayı, Susurluk düğümünü niçin çözemesin? Evet, Volkan bu kez Susurluk'ta. Her ne kadar yeni maceranın başında "gerçek kişilerle bir ilgisi yoktur" yazsa da "Asala'ya karşı mücadele etmiş, Ahmet Bozkurt isimli şahsın, ya da karanlık işlere girmiş Selim Bildik adlı milletvekilinin bize çağrıştırdıkları var.

Yalnız çizer Ali Recan'a birkaç itirazımız var. Bir kere "Ahmet Bozkurt" bey bizce daha yakışıklı bir adamdı, kendisine haksızlık olmuş. İkincisi kapakta "her Türkün gururla okuyacağı maceralar" ibaresine yer verilmiş. İşte bundan biraz şüpheliyiz, çünkü Volkan'ın mücadele edeceği "devlet için kurşun atan ve yiyen Türk"lerle gurur duyanlar da var. Bir de birilerine küçük bir uyarı yapmak isteriz: "Şerefli Türk"lerle mücadele ediyor diye kimse bizim Volkan'a "şerefsiz Yüzbaşı" falan demez umarız. Çünkü her ne kadar artık kendisiyle aynı cenahta olduğumuzu düşünmesek de, çocukluk kahramanımıza hakaret ettirmeyecek kadar da vefa duygusuna sahibiz.

Yüzbaşı Volkan
Haftalık Çizgi Roman Dergisi.

19 Aralık 1997 - Sayı: 3 • İmtiyaz Sahibi ve Yazı İşleri Müdürü: Ali Recan
• Adres: Baykal A.Ş. Hamam Sokak No:33 /1 Kartal, İSTANBUL
Tel: 0216 - 353 00 00, 353 33 33, 353 83 83 • Fax: 0216 - 306 49 50
• Baskı: Ilıcak Matbaacılık A.Ş. • Dağıtım: Biryay A.Ş.

çizgiliforum

YÜZBAŞI VOLKAN

KARANLIĞIN KARTALLARI 3

ÖZET:

YÜZBAŞI VOLKAN, "FİDYE İÇİN ADAM KAÇIRMAK, ASKERİ HELİKOPTER İLE SİLAH VE UYUŞTURUCU TAŞIMAKLA" SUÇLANAN ARKADAŞI KURMAY YÜZBAŞI METİN ÖNEL'İN ÇAĞRISI ÜSTÜNE ONUNLA BOĞAZ KIYISINDA BULUŞUR. FAKAT YÜZBAŞI METİN ÖNEL İZLENMEKTEDİR VE BİR TUZAK KURULMUŞTUR... MOR, SARI, MAVİ KOD ADLI ÖZEL TİMCİLER, DÜZENLEDİKLERİ OPERASYONDA METİN ÖNEL'İ VURURLAR... YÜZBAŞI VOLKAN DA SİLAHLI ÇATIŞMAYA KARIŞMAK ZORUNDA KALIR VE BİR MOTOSİKLET ELE GEÇİREREK OLAY YERİNDEN UZAKLAŞIR...

çizgiliforum

YÜZBAŞI VOLKAN'IN NEREDE OLDUĞUNU SÖYLEYECEK MİSİN YOKSA MERKEZE GÖTÜRÜP İFADENİ ORADA MI ALAYIM ?...
BANA BAKIN ! BEN GAZETECİYİM YE...
N'OLMUŞ YANİ ? POLİSTE OYULAN İLK GAZETECİ SEN OLMAYACAKSIN...
SENİ BİR YERDEN TANIR GİBİYİM...
HEM SENİN GİBİLERİ SORGULAMAK İÇİN GÖNÜLLÜ BEKLEYEN ZIMBA GİBİ ARKADAŞLAR VAR...
SEN... SEN...
BİR DAKİKA! POLİS DEĞİLSİN SEN... SENİNLE İLGİLİ BİR HABER YAZDIĞIMI ANIMSIYORUM...
FUNDA'NIN SOKAĞINDA BEKLEYEN ARABA HOŞUMA GİTMEDİ... İÇİNDEKİLER SİVİL POLİSE BENZİYORLAR...
ARKADAKİ BU BİNANIN ÇATISINDAN, FUNDA'NIN ÇATISINA GEÇEBİLİRİM... ANAHTARI YİTİRDİĞİMİZDE DE YAPMIŞTIK...
BU GECE HIRSIZ-POLİS OYUNUYLA GEÇECEK ANLAŞILAN...
BURADAN FUNDA'NIN BALKONUNA İNEBİLİRİM...
BALKON PENCERESİNİ İYİ KAPATMAMIŞ YİNE...
30

çizgiforum

ESKİ EMNİYET MÜDÜRÜ NAHİT BEHRAM... EROİN İŞİNE BULAŞTIĞIN İÇİN MESLEKTEN ATILMIŞTIN...
DEVLET DÜŞMANLARININ BİR KOMPLOSUYDU O... SİZ GAZETECİLER DE OLAYI CİLALAYIP ABARTTINIZ...
AMA ÖNEMLİ DEĞİL... BİZ YATANSEVER İNSANLARIZ... RÜTBELİ DE RÜTBESİZ DE OLSAK VATANA HİZMETİMİZİ SÜRDÜRÜRÜZ...
SEN BOŞVER BUNLARI DA SORULARIMI YANITLA !
POLİS KİMLİĞİN SAHTE !
BIRAK BENİ !
DUYMADIN MI ? BIRAKMANI SÖYLEDİ...
SORULARINI BEN YANITLAYAYIM...
VOLKAN ! DİKKAT ET !
HEMEN SİLAHA SARILIVERMEK KOLAYINA MI GELİYOR ?
31

çizgiforum

çizgiliroman

çizgiliforum

çizgiliforum
Arkası 25. sayfada

çizgiliforum

ÖLÜMÜN KARA KÖPEĞİ

çizgiliforum

çizgiliforum

çizgiliforum

çizgiliforum

çizgiliforum

çizgiliforum

YÜZBAŞI VOLKAN

1998 TAKVİMİ

Bu kuponu doldurup 31 Aralık 1997 tarihine kadar **"Ali Recan CC: 170 Mecidiyeköy 80303 İSTANBUL"** adresine gönderecek okurlarımıza, kuşe kağıda basılı pırıl pırıl bir Yüzbaşı Volkan **1998 Takvimi,** yılbaşı armağanı olarak postalanacaktır.

(Koleksiyon yaptıkları için dergiyi kesmek istemeyen okurlarımız, fotokopi veya boş bir kağıda el yazısıyla yazıp gönderebilirler.)

Adı : .....
Soyadı : .....
Adresi : .....
.....
.....
.....
Posta kodu : .....
Şehir : .....
Doğum yeri : .....
Doğum tarihi : .....
Öğrenim durumu: .....
Mesleği: .....

Basında Yüzbaşı VOLKAN

AKŞAM
6 ARALIK 1997

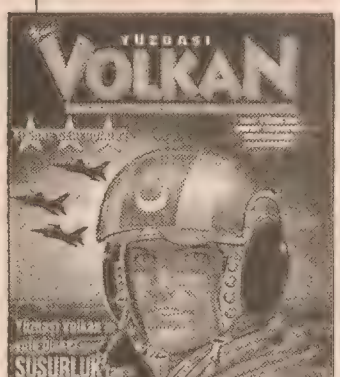

Yüzbaşı Volkan çıktı

Bir kuşağın onun kahramanlıklarını okuyarak büyüdüğü Yüzbaşı Volkan, yeniden yayınlandı. Yeni versiyonunda Susurluk skandalının işlendiği çizgi romanda, Yüzbaşı Volkan karanlık bir komplo örgütünün içerisine düşüyor ve medyanın yargısız infazıyla karşı karşıya kalıyor.

Hürriyet
PERŞEMBE, 4 Aralık 1997

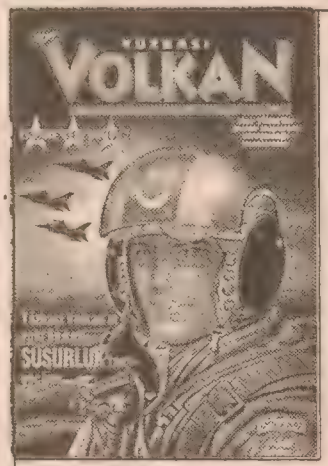

Susurluk çizgi roman oldu

İSTANBUL- "Yüzbaşı Volkan'ın yolu bu kez Susurluk'tan geçiyor" başlığıyla ilk sayısı yarın yayımlanacak Yüzbaşı Volkan dergisinde Susurluk skandalı konu ediliyor. **Ali Recan** tarafından senaryolaştırılarak resimlenen çizgi romanda General **Erol Kurgan,** Tuğgeneral **Veli Küçük**'le eski Emniyet Müdürü **Nahit Behram, Hüseyin Kocadağ**'la Milletvekili **Selim Bildik** de **Sedat Bucak**'la özdeşleştiriliyor. **Abdullah Çatlı** ise **Ahmet Bozkurt** adıyla yer alıyor Çizgi romandaki Yüzbaşı Volkan ise medyada **"Üniformalı çete elemanı"** olarak tanıtılıyor, polis ve İnterpol tarafından aranıyor ama, hem kendisini aklamak hem de yaşamının en zorlu savaşını vermek için çabalıyor.

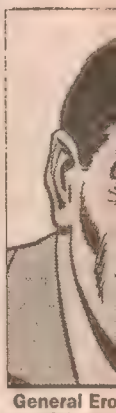

General Ero
meslek gru

Yüzbaş
1976'da
Volkan

OSM
T

Turistik o
kumc
zincirini
Birtakım k
karıştı
işini
yaptır
sürüle

AHMET

Gençliği
olaylarına
bir cinayc
Daha son
örgüt
düzenle
dışı opera
gö
ASALA'nı
kalkı
sonra 'd
k

Yeni Şafak
• 7 ARALIK 1997 PAZAR

zgi romanda geçen olaylar ve kişilerin gerçek yaşaml
erlikleri 'rastlantıdır'... Aklınıza birşey gelmesin...

rgan, Emniyet eski Müdürü Nihat Behram ve milletvekili Selim Bildik... Her lan bazı insanlar kişisel hırsları nedeniyle kirli işlere bulaşabiliyorlar...

Kod adları; Mor, Sarı, Mavi... Tetikçiler; gözlerini kırpmadan cinaye işlerken 'vatana hizmet ettiklerine' inanıyorlardı.

üzbaşı Volkan usurluk'ta

olkan yeniden aramızda. İlk sayısının yayınlandığı bugüne kadar macera yaşamadığı ülke kalmayan Yüzbaşı kez kendi ülkesini sarsan 'derin' bir olayın içine düşüyor.

Mustafa KARTOĞLU

"Her Türk'ün gurur duyarak okuyacağı maceralar"la Yüzbaşı Volkan yeniden aramızda. Ali Recan, bu sayfada daha önce de duyurduğumuz gibi Volkan'ın yeni maceralarını yayınlamaya başladı. İlk sayısının yayınlandığı 1976'dan bugüne kadar macera yaşamadığı ülke kalmayan Yüzbaşı Volkan bu kez kendi ülkesini sarsan bir 'derin' olayın içine düşüyor. Faili meçhul ve faili malum cinayetler, adam kaçırmalar, fidye, terör, uyuşturucu, kumar... Ulusal ve uluslararası organizasyonların bulaştığı kirli faaliyetler... Ve önemsiz gibi görünen bir trafik kazası sonucu ortaya çıkan mafya-polis-politikacı üçgeni ile 'derin' bir dehlize açılan karanlık yol... Dehlizin yer yer aydınlanan duvarlarında çeşitli 'renklerde' tetikçiler, üniformalı-üniformasız çeteler, rüşvetler, ihaleler, emekli-emeksiz askerler, polisler, kumarhaneciler ve 'kahramanlar'...

İlk sayı bayilerde

Güneydoğu, PKK, Kuzey Irak, sınırötesi harekatlar, düşen askeri helikopterler, uçaklar, Ege Denizi'nde Yunan'la girişilen 'it dalaşı', olaylar sırasında tetikçilerin ve basının gerçekleştirdiği 'yargısız infazlar'...

İşte Yüzbaşı Volkan'ın girdiği 'karanlık' olaylar ağı. Bakalım, 'üniformalı çete' üyesi olmakla suçlanan Volkan bu derin maceradan yakayı nasıl sıyıracak. En önemlisi Ali Recan'ın bu olaylar zincirinin ne kadar derinine inmeye cesaret edeceği... Çünkü, bizim bildiğimiz Ali Recan, önceki Volkan maceralarında çizdiği kimi olaylar ve mekanlarla ilgili olarak gözaltına alınmış ve 'ajan' suçlamalarına maruz kalmıştı. Umarız, bu olay bugün 'yoğurdu üfleyerek yemek' zorunda bırakma Recan'ı... Hem, "Bu çizgiromanda geçen olay düşsel bir kurgu olup, ge yaşamla görülebilecek benzerlikleri yalnızca rastlantıdır..."

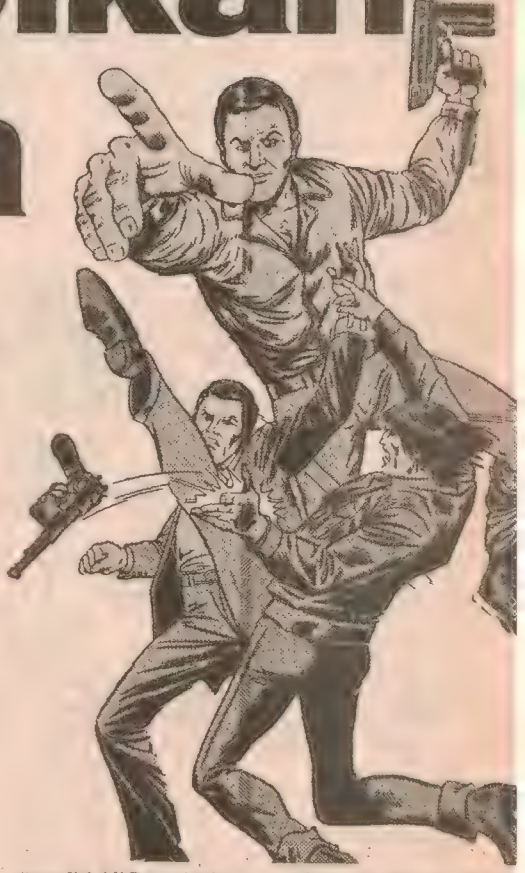

BİR GRUP AESGARD SAVAŞÇISIYLA BİRLİKTEYDİM...
UZAĞA GİDİYORLARDI...
GANİMET BULMAK İÇİN...
BENİMLE BİRLİKTE, KABİLEMDEN GRIMM DE VARDI... BU KADAR UZAKLARA GİDEN İKİ KİMMERYALI OLMAKTAN GURUR DUYUYORDUK...
SONUNDA BİR BUZULUR UCUNDA AESİRLİ AKINCILARIN HEDEFİ OLAN KALEYE VARDIK...
BU, UNUTULMUŞ YAHLGAN KENTİYDİ...
HİRKANYALILARIN KUTSAL KENTİ...
BASKINA UĞRADIK...
YAHLGAN'IN ESKİ KARA RAHİPLERİ HER YÖNDEN SALDIRDILAR...
KISA SÜREDE ÇOĞUMUZ ÖLDÜRÜLDÜ...

çizgiforum

çizgiliforum

çizgiliforum

çizgiliforum

çizgiliforum

çizgiliforum

çizgiliforum
(ARKASI VAR)

8. Sayfadan devam.

çizgiliforum

çizgimuseum

çizgiliforum

EVET... PEK ÇOK SORUNUN YANITI MARMARİS'TE BENİ BEKLİYOR...
FAKAT POLİS PEŞİMDEYSE, NE BU ARABAYLA NE DE TÜRK HAVA YOLLARIYLA MARMARİS'E KADAR GİDEBİLİRİM...
AKLIMA BİR ŞEY GELİYOR AMA ACABA OLUR MU? PİLOTAJ DERSİ VERDİĞİM OKTAY'IN UÇAĞINI ALABİLİRSEM...
ALO OKTAY! BEN VOLKAN... GECENİN BU SAATİNDE RAHATSIZ ETTİĞİM İÇİN KUSURA BAKMA!
AYIPSIN HOCAM! BİZİM İÇİN GECE YENİ BAŞLIYOR... PAROLAMIZ: GÜNEŞİ GÖRMEDEN DURMA!
FONDAKİ SESLERE BAKILIRSA KEYFİN YERİNDE OKTAY...
YERİNDE BE HOCAM... KAVANOZ DİPLİ DÜNYADA YUR PATLASIN ÇAL OYNASIN YOLA DEVAM EDİYORUZ...
SENİN SEMİNOLE'U BİRKAÇ GÜNLÜĞÜNE İSTİYORUM OKTAY... "TAMAM" DERSEN BENİM KEYFİM DE YERİNE GELECEK...
38

çizgimorum

EMRİN OLUR YÜZBAŞIM !
PİLOTAJ HOCAMI KIRACAĞIMA KAFAMI KIRARIM...UÇAK SENİNDİR HOCAM ! ŞİMDİ HAVAALANINI ARAYIP, GEREKEN TALİMATI VERİRİM...

TEŞEKKÜRLER OKTAY ! DÖNÜŞTE SÜPER BİR UÇMA TEKNİĞİ ÖĞRETECEĞİM SANA...

TAMAM BU İŞ... OKTAY BİRAZ ŞIMARIKTIR, BABA PARASI YEME UZMANIDIR AMA CÖMERTLİĞİNE DE DİYECEK YOKTUR...

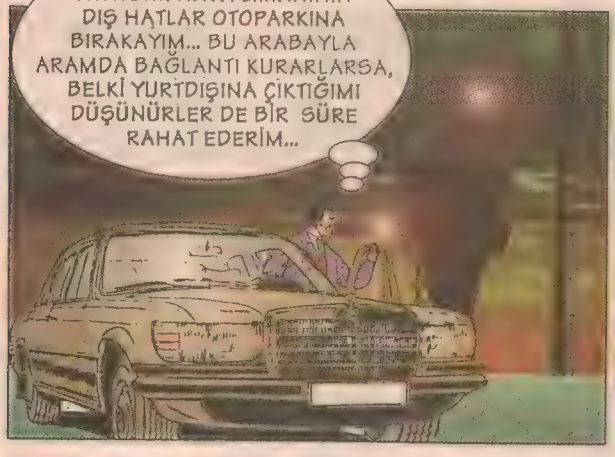
MERCEDES'İ ATATÜRK HAVA LİMANININ DIŞ HATLAR OTOPARKINA BIRAKAYIM... BU ARABAYLA ARAMDA BAĞLANTI KURARLARSA, BELKİ YURTDIŞINA ÇIKTIĞIMI DÜŞÜNÜRLER DE BİR SÜRE RAHAT EDERİM...

VOLKAN, İSTANBUL'UN BATISINDAKİ KÜÇÜK VE ÖZEL BİR HAVAALANINA TAKSİYLE GİTTİ...

HOŞGELDİNİZ EFENDİM... OKTAY BEYİN TALİMATIYLA UÇAĞI SİZİN İÇİN HAZIRLADIK...
39

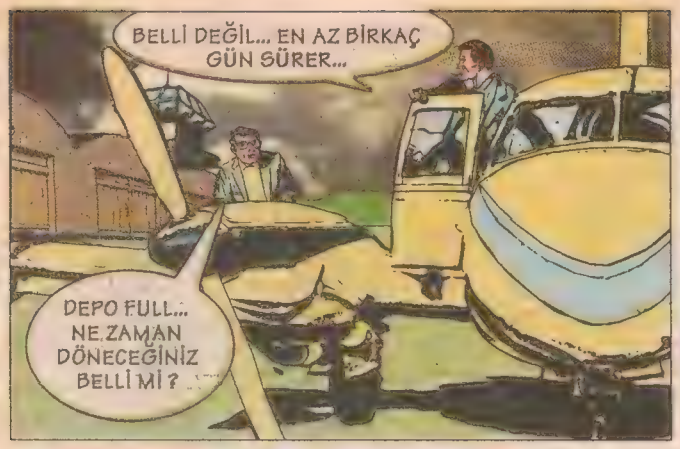

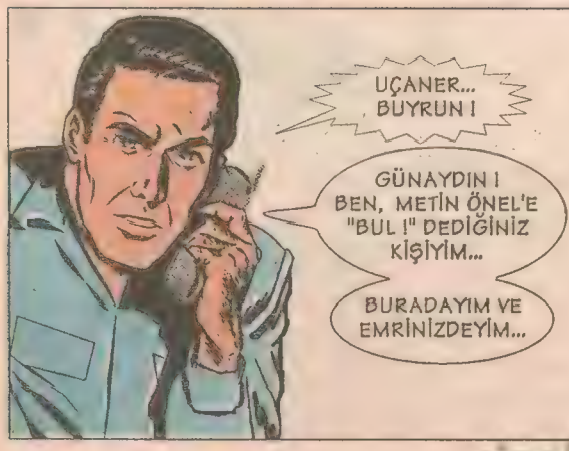

EMEKLİ ORGENERAL FEVZİ UÇANER, YÜZBAŞI VOLKAN'A NELER ANLATACAK VE ONDAN NE İSTEYECEK ?

Gelecek Sayıda: ESRARENGİZ BULUŞMA

(40)

çizgiliforum

ALFA COMPUTER

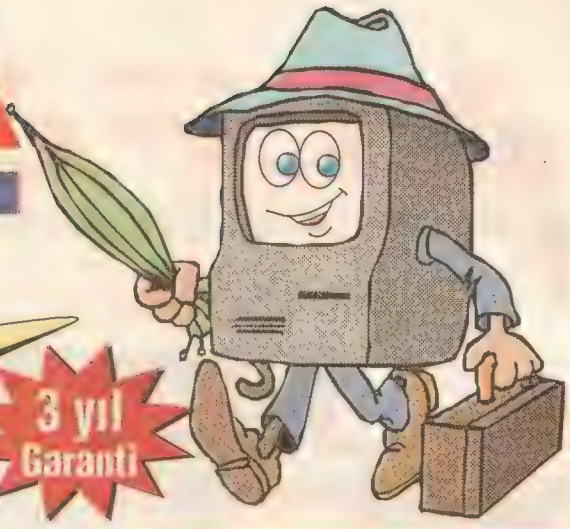

KİMSE BİLGİSAYARSIZ KALMASIN !

3 yıl Garanti

Peşin 950 $

ALFA JUNIOR

Yeni başlayan gençlere

512 chach önbellekli
120 mhz/233 mhz MMX destekli
4 pcı + 3 ısa genişleme yuvalı
4 X 70 pin + 2 dimm ramlı main board
Intel Pentium 166 MMX CPU
1.6 GB Harddisk + 16 MB EDO Ram
2 MB MPEG özellikli ekran kartı
3,5 - 1.44 Disket sürücü
Dikey kasa
14" 0.28 NI-LR (MPR II) Renkli ekran
Win 95 Q veya F klavye
Ergonomik Mouse + Mousepad
Ekran filtresi + Toz örtüsü
Lisanslı Windovs 95 işletim sistemi

Bilgisayara yeni başlayacaklar için ideal bir sistem. Modüler genişleme özelliğiyle, terfi eklemelri yapılarak ALFA FUTURE düzeyine yükselebilir.

TESLİMAT	ÖDEME
1 ay sonra	350 $ (1 peşin + 2 taksit)
2 ay sonra	210 $ (1 peşin + 4 taksit)
3 ay sonra	150 $ (1 peşin + 6 taksit)
4 ay sonra	120 $ (1 peşin + 8 taksit)

Peşin 1350 $

ALFA BUSINESS

Sırdaş iş ortağınız

512 chach önbellekli
120 mhz/233 mhz MMX destekli
4 pcı + 3 ısa genişleme yuvalı
4 X 70 pin + 2 dimm ramlı main board
Intel Pentium 166 MMX CPU
1.6 GB Harddisk + 16 MB EDO Ram
2 MB MPEG özellikli ekran kartı
3,5 - 1.44 Disket sürücü
16 X CD ROM
Ses kartı + Mikrofon
2 adet hoparlör + kulaklık
Dikey kasa
14" 0.28 NI-LR (MPR II) Renkli ekran
Win 95 Q veya F klavye
Ergonomik Mouse + Mousepad
Ekran filtresi + Toz örtüsü
Lisanslı Windovs 95 işletim sistemi

İsteğe bağlı ek donanımlarla genişleme özelliği ile her işe uygun.

TESLİMAT	ÖDEME
1 ay sonra	500 $ (1 peşin + 2 taksit)
2 ay sonra	300 $ (1 peşin + 4 taksit)
3 ay sonra	215 $ (1 peşin + 6 taksit)
4 ay sonra	170 $ (1 peşin + 8 taksit)

Peşin 1900 $

ALFA FUTURE

Teknolojinin son nokta

512 chach önbellekli
120 mhz/233 mhz MMX destekli
4 pcı + 3 ısa genişleme yuvalı
4 X 70 pin + 2 dimm ramlı main board
Intel Pentium 166 MMX CPU
3.2 GB Harddisk + 16 MB EDO Ram
2 MB MPEG özellikli ekran kartı
3,5 - 1.44 Disket sürücü
24 X CD ROM
FM radyo + Ses kartı + Mikrofon
2 adet hoparlör + kulaklık
Uzaktan kumandalı Televizyon kartı
33600 fax modem
Dikey kasa
14" 0.28 NI-LR (MPR II) Renkli ekran
Win 95 Q veya F klavye
Ergonomik Mouse + Mousepad
Ekran filtresi + Toz örtüsü
Lisanslı Windovs 95 işletim sistemi

TESLİMAT	ÖDEME
1 ay sonra	700 $ (1 peşin + 2 taksit)
2 ay sonra	420 $ (1 peşin + 4 taksit)
3 ay sonra	300 $ (1 peşin + 6 taksit)
4 ay sonra	240 $ (1 peşin + 8 taksit)

- Kampanyaya katılmak için seçtiğiniz modelin peşinatını banka hesabına yatırıp, makbuzun fotokopisini Baykal A.Ş.'ye göndermeniz ya da fakslamanız yeterlidir.
- Ödemeler $ olarak ya da o günkü Merkez Bankası döviz satış kuru üzerinden TL olarak yapılabilir.
- Fiyatlara % 15 KDV ilave adilecektir. KDV, Bilgisayarın tesliminde nakit olarak alınır.
- Bilgisayarlar kargo ile adrese teslim edilecektir.
- Bu fiyatlar yeni ilanımız yayınlanıncaya veya stoklarımız tükeninceye kadar geçerlidir.
- Bilgisayarı oluşturan bütün parçalar dünyaca ünlü üretici firmaların garantisi altındadır.
- Gelişen teknoloji ve piyasa koşullarına göre, ürün özelliklerini ve fiyatlarını önceden haber vermeden değiştirme hakkımız saklıdır.

BANKA HESAP NUMARALARIMIZ :

Yapı Kredi Kartal Şubesi: 300 4676 - 3 (DOLAR)
Akbank Kartal Şubesi: BU 6 / 005 8262 / 01 - 7 (DOLAR)
İhlas Finans Kartal Şubesi: 34 - 164 075 - 1 (DOLAR)

ALFA COMPUTER A kalite

Türkiye Genel Dağıtıcısı: BAYKAL A.Ş.
Hamam Sokak No:33 Kat:1 Kartal, İSTANBUL
Tel.: 0216- 353 33 33 ve 353 00 00 Fax: 0216- 306 49 50

Bu il ve ilçelere bayiliklar ve satış temsilcilikleri verilecektir.

çizgiforum

ALFA COMPUTER

Bilgisayarda FIRSAT Kampanyası !

Yarının teknolojisini bugünden alın!

İsterseniz bilgisayar ekranınızın bir köşesinde, isterseniz tümünde **televizyon** izleyebilirsiniz. Çalışırken **radyo** ya da **CD** dinleyebilirsiniz. **Fax, fotokopi** çekebilir, elektronik posta (**e-mail**) gönderebilir, alabilirsiniz.

HEM TELEVİZYON,
HEM RADYO, HEM FAX,
HEM CD PLAYER,
HEM FOTOKOPİ,
HEM OYUN MAKİNESİ
HEM DE EN HIZLI

BİLGİSAYAR

İsterseniz **Internet**'e girip Dünya'nın her tarafından yeni dostlar, arkadaşlar kazanabilir, onlarla görüntülü konuşabilirsiniz.

AYRINTILI BİLGİ KAPAK İÇİNDE

Yeni

VOLKAN

HAFTALIK ÇİZGİROMAN DERGİSİ SAYI: 4 - 100 BİN LİRA

9 789757 128014

Yüzbaşı VOLKAN "kazara çeteci"

SUSURLUK SKANDALI ÜNLÜ ÇİZGİROMAN KAHRAMANININ BİLE BAŞINI DERDE SOKTU

İ. MURAT UTKU
Fotoğraflar: MUZAFFER SAĞLAM

1971'in sonlarında Sovyetler Birliği, ABD ve Türkiye arasında diplomatik krize yol açan bir sorun Yüzbaşı Volkan adlı kahramanın doğuşunda etkili olmuştu. Çizgi öykü çeşitli gazetelerde tefrika edilmiş, ardından Tay Yayınları tarafından haftalık olarak yayımlanmıştı. 1976'dan itibaren de bağımsız haftalık dergi olarak çizgiroman dünyasında kendisine yer edindi. Bugüne kadar toplam 376 sayı ve yaklaşık 10 milyon adet basılan "Yüzbaşı Volkan," 1997 yılına gelindiğinde kendisini Türkiye'nin en önemli sorununun ortasında buldu. O artık Susurluk skandalında bir zanlı...

Çizgiromanın yaratıcısı Ali Recan'ın tanımlamasıyla "farkında olmadan kirli işlere alet olmuş bir hava kuvvetleri subayı" olarak kendisini kurtarmanın yollarını arayacak yeni macerasında. Yüzbaşı Volkan "Devlet için kurşun atan da, kurşun yiyen de şereflidir" sözünü "doğrulayan" bir devlet görevlisini temsil ediyor. Girdiği bazı ilişkiler sonucu "Şemdinli Çetesi" mensupları ile aynı muameleye tabi tutulacak olmasının kaygısını, daha dizinin ilk sayısında yaşamaya başladı bile...

Yüzbaşı Volkan'ın çizeri Recan, malum skandalın aktörlerini de konu ediyor dizide. General Erol Kurgan Veli Küçük'le özdeşleşirken, milletvekili Selim Bildik Sedat Bucak'la, Emniyet Müdürü Nahit Behram da Hüseyin Kocadağ'la benzerlikler taşıyor. Çizgiromandaki Ahmet Bozkurt ise Abdullah Çatlı'yı temsil ediyor. "Medya Susurluk konusunda zaman zaman tam bir bilgiye sahip olmadan yargısız infaz yapıyor" diyen Recan ise, bu bakış açısıyla biraz Tansu Çiller'i "andırıyor." Hatta ASALA türü operasyonlarda "sabıkalı" kişilerin kullanılması gerektiğini söylerken, Çiller'in yanısıra Mehmet Ağar ve Mehmet Eymür'den de farkı yok.

Yarattığı çizgi kahraman Yüzbaşı Volkan da medyadan şikayetçi olacak gibi görünüyor bu kez. Nitekim Volkan, gazeteci sevgilisi Funda'ya sarılmış özlem giderirken bile medyayı olayları abartmakla suçluyor. Ali Recan, 12 hafta sürecek maceranın sonunda Yüzbaşı Volkan'ın akibetinin ne olacağı hakkında henüz kesin bir fikri olmadığını söylüyor. Ancak başı çeteler yüzünden yasalarla derde giren Yüzbaşı Volkan'ın bu dertten kurtulması olasılığı yüksek. Yüzbaşı Volkan'ın yaratıcısı, 1987'den 1992'ye kadar Adnan Kahveci'nin danışmanlığını yapan Ali Recan'la Susurluk skandalını konuştuk.

AKTÜEL Dergisinin 17 Aralık 1997 tarihli 336. sayısından alınmıştır.

Çizgiroman meraklılarının yakından tanıdığı Yüzbaşı Volkan bu kez de kendisini Susurluk skandalının göbeğinde buldu. Önceki maceralarında CIA ve KGB ajanlarına karşı mücadele eden Volkan'ın başı "Karanlığın Kartalları" macerasında arkadaşları yüzünden belaya giriyor. 12 sayı devam edecek olan dizinin kahramanlarına yabancı değiliz; hemen hepsi gerçek hayattan alınma. Yüzbaşı Volkan'ın yaratıcısı Ali Recan, Susurluk skandalını "vatan için çalışan ama kazara karanlık ilişkiler yumağının içine düşen devlet görevlileri"nin öyküsü olarak görüyor.

** Yüzbaşı Volkan'ın yolunun bu kez Susurluk'tan geçmesinin nedeni ne?*

- Devletin içindeki ilişkiler yumağını açığa çıkartmak değil buradaki amaç. Yeni neslin üzerinde konuşulan bu konu hakkında düşünmesini sağlamak. Diğer yandan, bir bakış açımız da var. Çizgiromanda Yüzbaşı Volkan da bir çete üyesi olarak gösteriliyor. Buna karşı mücadele edecek, kendisini aklamaya çalışacak. Yüzbaşı Volkan hakim, savcı değil. Olayları aydınlatmak yerine genç kuşakları bilinçlendirmeyi hedefliyor. Böylece saydam bir sistemin oluşmasına katkıda bulunmayı amaçlıyor. Medyanın da olayları çok fazla araştırmadığını düşünüyorum.

** Medyanın yargısız infaz yaptığını mı düşünüyorsunuz?*

- Yeterince çalışmadan, araştırma yapmadan çıkan haberler 'yargısız infaz' olarak değerlendirilebilir. Çatlı'nın yanında kazara bir fotoğrafı çekilmiş herkesi Susurluk skandalının içindeymiş gibi değerlendirmek yanlış. Örneğin Ankara'da görev yaptığım süre içinde ben de onunla beraber bir fotoğraf çektirmiş olabilirim.

** Çektirdiniz mi?*

- Bilmiyorum. Danışman olarak çalıştığım dönemde birçok toplantıya, yemeğe katıldım. Çok kalabalık toplantılarda belki Çatlı ile yanyana geldiğim bir anda fotoğrafım çekilmiş olabilir. Ama ben böyle bir şey olup olmadığını hatırlamıyorum.

** Devlet tarafından görevlendirilmiş ve ölene kadar bu işi sürdürmüş birisiyle birlikte olup olmadığınızı hatırlamıyor olmanız ilginç...*

- Ben de zaman zaman bulundum o toplantılarda. Belki biraraya gelmiş de olabiliriz, bilmiyorum.

** Yüzbaşı Volkan'ın kişiliğinde biraz da kendinizle hesaplaşıyorsunuz sanki...*

- Binlerce kişinin bulunduğu toplantılarda bulundum. Bu kirli ilişkilere girmiş birileri ile yanyana gelmiş olabilirim. Tanımadığım kişilerle yanyana oturdum. Karanlık işleri yapmış insanlarla birarada bulunmuş olmam, kirli işlere alet olmam anlamına gelmiyor.

** Çizgiromanda skandalın bazı aktörleri ile birlikte Mor, Sarı ve Mavi kod adlı üç özel tim mensubuna rastlıyoruz...*

- O üç kişiye çizgiromanda yer vermemin nedeni kamuoyunda bu yönde oluşmuş genel yargılardır. Birtakım özel tim mensupları, polisler hatta bazı askerler bu işlere bulaşıyor. Bunlar da görevlerini vatan sevgisi ile yaptıklarını sanan insanlar. İşlerini amirlerinin emri ile yapan bu insanlar kanunlara aykırı işler yapıp yapmadıklarını araştırmıyor. İnsan haklarına riayet etmiyorlar. İşte ben de kamuoyunda oluşmuş yargıları yansıttım bu özel tim mensuplarının yardımı ile.

** Çizgiromanda bazı askerlere atıflarda bulunuyorsunuz. Marmaris'e yerleşmiş Emekli Orgeneral Refik Uçaner tipiyle Teoman Koman'ı anlatıyorsunuz. Dizide de bildiği hiçbir şeyi anlatmayacak mı Refik Uçaner? Ayrıca General Erol Kurgan'ın Tuğgeneral Veli Küçük'le özdeşleştirildiği görülüyor. Küçük hakkındaki iddialar nasıl işlenecek dizide?*

- Bir defa askeri kadroların yolsuzluğa karışma olasılığı diğerlerine göre daha düşük. İçinde bulundukları disiplin ve titizlikleri nedeniyle askeri kadroların skandala bulaşmış olması zor. Ama daha küçük rütbelerdeki insanların bu kirli işlere bulaşmış olduğu da gerçek. Eline silah verip olağanüstü yetkilerle donattığınız bu insanları araziye saldığınızda kendisini oranın kralı gibi görüyor. Bu uygulamaların sonucunda da kendilerine çıkar sağlayacak ilişkilere girebiliyorlar. Uyuşturucu ticareti olabilir, silah kaçakçılığı olabilir, ele geçirilmiş uyuşturucunun satışı olabilir...

Çok ciddi bir suç işlendiği düşüncesinde değilim askerler tarafından. Benim herşeye karşın askere güvenim var.

** Katillerin, kanun kaçaklarının devlet için kullanılması karşısında ne yapacak Yüzbaşı Volkan?*

- ASALA'ya karşı yapacağınız mücadelede ne yerli ne de uluslararası hukuk kurallarını gözetemezsiniz. İster istemez yasadışı yollar, ilişkiler kullanacaksınız. Sabıkalı birilerini bu iş için kullanabilirsiniz. Ama kimse bunu kolay kolay açıklamaz. Önemli olan bu işlerin ne kadarının devlet çıkarları için, ne kadarının da bireysel çıkarlar için yapıldığıdır. Benim bütün bunları Yüzbaşı Volkan ile açığa çıkartmak gibi bir iddiam da olamaz. Susurluk'un bugün araştırılabilmesi, tartışılabilmesi önemli bir aşamadır aslında.

** Susurluk'u işleyen bir çizgiroman hazırladığınıza göre bu skandal hakkında yeterli bilgilere sahip olmalısınız. Dizinin sonunda skandal çözülüyor mu?*

- Hayır. Ben de herkes gibi medyada gördüklerim kadar biliyorum Susurluk olayını. Gündemi takip ederek bir sonuca ulaşmaya çalışacağız. Ama birçok insan çözülmesini istemiyor skandalın. Bugün birçok kamu görevlisinin yaşadığı korku da bu aslında. Susurluk sonrasında ortaya çıkabilecek ilişkiler yumağının sonucunda belki de farkında olmadan "Acaba bu ilişkilere ben de bulaşmış mıyım, ben de küçük de olsa bir çıkar sağlamış olabilir miyim" diye korkuya kapılmışlardır. Bu yüzden bazıları Susurluk'un çözülmesinden endişeli.

ALİ RECAN

"Yüzbaşı"nın babası

Ali Recan 1951'de doğdu. Evli ve iki çocuk babası. Güzel Sanatlar Akademisi'nde okurken, çizgiroman merakı yüzünden hocalarıyla tartıştığı için okuldan ayrıldı. İktisadi ve Ticari İlimler Akademisi'ni bitirdi. 1971'de Yüzbaşı Volkan adlı kahramanının maceraları Tercüman ve Son Havadis gazetelerinde tefrika edildi. Bu maceralar daha sonra Tay Yayınları tarafından yayımlandı. 1978 yılında Alfa Yayınları'nı kurarak Yüzbaşı Volkan'ı önce haftalık, ardından da 15 günlük sayılar ve aylık kitaplar halinde kendisi yayımladı. Bunun yanısıra televizyonlar için çizgi film çalışmaları yaptı. 1988'de Adnan Kahveci maliye bakanı iken başlayan tanıtım konusundaki bakan özel danışmanlığı 1992 yılına kadar sürdü. Recan, Ankara'da bulunduğu süre içinde devlet çarkının işleyişi üzerine yaptığı gözlem ve edindiği deneyimlerden Yüzbaşı Volkan'ın son macerasında yararlanıyor.

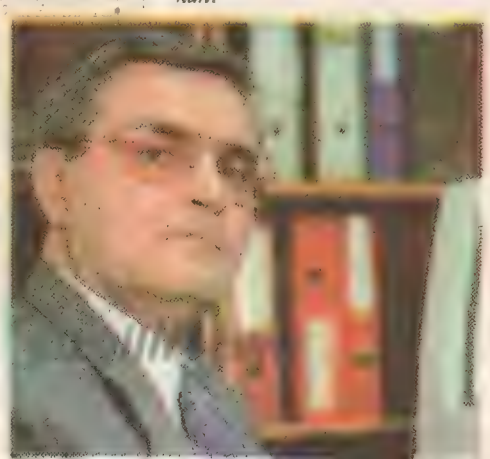

YÜZBAŞI VOLKAN

KARANLIĞIN KARTALLARI 4

ÖZET:

YÜZBAŞI VOLKAN, "ÜNİFORMALI ÇETE MENSUBU OLMAKLA " SUÇLANAN ARKADAŞI YÜZBAŞI METİN ÖNEL'İN ÇAĞRISI ÜSTÜNE ONUNLA BULUŞUR. FAKAT YÜZBAŞI METİN ÖNEL İZLENMEKTEDİR VE MOR, SARI, MAVİ KOD ADLI ÖZEL TİMCİLER, DÜZENLEDİKLERİ OPERASYONDA METİN ÖNEL'İ VURURLAR... YÜZBAŞI VOLKAN DA SİLAHLI ÇATIŞMAYA KARIŞMAK ZORUNDA KALIR AMA KURTULMAYI BAŞARIR... PİLOTAJ DERSİ VERDİĞİ OKTAY'IN UÇAĞINI ALARAK MARMARİS'E GİDER. ÇÜNKÜ ARKADAŞI METİN ÖNEL, KENDİSİNE BİR ŞEY OLURSA, MARMARİS'DE EMEKLİ ORGENERAL REFİK UÇANER İLE GÖRÜŞMESİNİ SÖYLEMİŞTİR...

çizgiliforum

METİN ÖNEL VE BOĞAZ KIYISINDA BULUŞTUĞU ARKADAŞI, POLİS'İN "TESLİM OLUN" ÇAĞRISINA SİLAHLA KARŞILIK VERİNCE ÇATIŞMA ÇIKTI... METİN ÖNEL ÖLÜ OLARAK ELE GEÇİRİLİRKEN, ÜNİFORMALI ÇETENİN ÖNEMLİ BEYİNLERİNDEN OLDUĞU SANILAN İKİNCİ ŞAHIS, İKİ POLİSİ YARALAYARAK KAÇMAYI BAŞARDI...

FİDYE İÇİN ADAM KAÇIRMAK, ASKERİ HELİKOPTER İLE KAÇAK SİLAH VE UYUŞTURUCU TAŞIMAKLA SUÇLANAN METİN ÖNEL, POLİS TARAFINDAN ARANIYORDU...

İSTANBUL EMNİYET MÜDÜRLÜĞÜNDEN YAPILAN AÇIKLAMADA, BİRİ ÖZEL TİMDEN, BİRİ ÇEVİK KUVVETTEN YARALI İKİ POLİSİN SAĞLIK DURUMUNUN İYİ OLDUĞU...

...KAÇAN SANIĞIN KİMLİĞİNİN SAPTANDIĞI, ANCAK SORUŞTURMANIN SELAMETİ AÇISINDAN GİZLİ TUTULDUĞU BELİRTİLDİ...

OLAYDAN HEMEN SONRA POLİSİN DÜZENLEDİĞİ OPERASYONLAR SONUCU, KAÇAN SANIĞIN PARMAK İZLERİNİN SAPTANDIĞI BİR MERCEDES OTOMOBİL, ATATÜRK HAVA LİMANININ DIŞ HATLAR OTOPARKINDA TERKEDİLMİŞ OLARAK BULUNDU...

SORUŞTURMAYI BU YÖNDE GELİŞTİREN POLİS, KAÇAĞIN YURT DIŞINA ÇIKMA OLASILIĞINA KARŞI İNTERPOL'DEN DE YARDIM İSTEDİ...

KAÇAĞIN HAVAALANINDA TERKETTİĞİ MERCEDES'İN ARKA KOLTUĞU VE BAGAJINDA İKİ TABANCA İLE, KANAS MARKA BİR SUİKAST TÜFEĞİ BULUNDU... BALİSTİK İNCELEMEYE ALINAN SİLAHLARIN, FAİLİ MEÇHUL CİNAYETLERLE BAĞLANTISI ARAŞTIRILIYOR...

çizgiforum

çizgiliforum

çizgiforum

Arkası 25. sayfada

ÖLÜMÜN KARA KÖPEĞİ

İkinci Bölüm

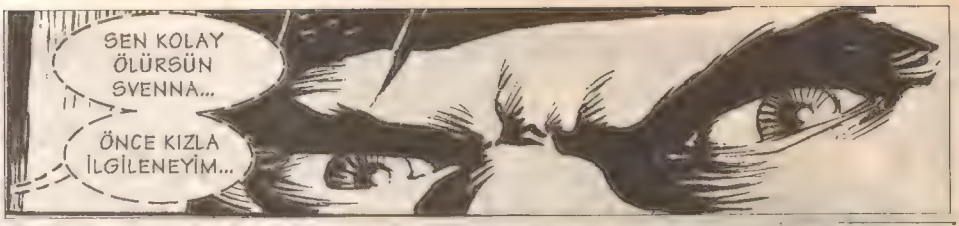

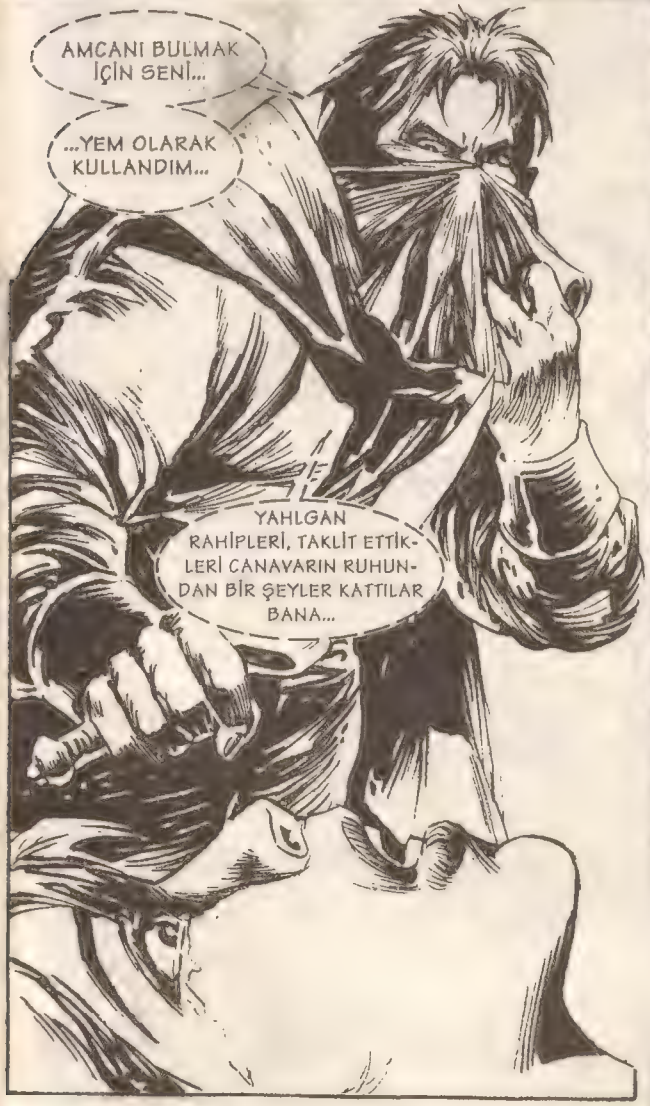

çizgiliforum

TÜM DERİNİ YAVAŞÇA YÜZECEĞİM...
BIRAK KIZI !
SEN !
PARLAK BIÇAK KIZA YAKLAŞIRKEN CONAN SEYİRCİ KALAMAZDI...
SONUNU DÜŞÜNMEDEN İNSAN CANAVARA SALDIRDI...
BOĞUŞMA BAŞLADI...
BAĞLI GLORANA KIVRANIRKEN...
SVENNO DELİCE BAKINIYORDU...

çizgiliforum

GRIMM, KIRMIZI BİR ÖLÜM KEFENİ GİBİ ALEVLER İÇİNDEYDİ...
PİKT MIZRAĞI GÖVDESİNİ DELMİŞTİ...
HARÖÖÖÖ
AMA HİÇ BİR ŞEY ONU BAĞLI ADAMDAN UZAK TUTAMADI...
... VE BİÇİMSİZ KAFASI DALDI...
KORKUNÇ ÇENE ÖFKEYLE KAPANDI...
CONAN VE GLORANA DEHŞETLE İZLEMEKTEN BAŞKA BİR ŞEY YAPAMADILAR...

çizgiliforum

çizgiliforum

çizgiliforum

Basında Yüzbaşı Volkan

Ünlü pilot kahramanımız, Susurluk semalarında

ZAMAN
13 ARALIK 1997 CUMARTESİ

Yüzbaşı Volkan'ın dönüşü

SELAHATTİN SEVİ

1971 yılı sonları... Ülkemizde konuk olarak bulunan Amerikan Hava Kuvvetleri'ne ait U–8 Seminole adlı uçak fırtınalı bir havada, Kars'a giderken yanlışlıkla Rus sınırını geçmiş ve olanlar olmuştur. Mig'ler tarafından yolu kesilen Amerikan uçağı Ermenistan'ın Erivan havaalanına zorunlu iniş yapmaya zorlanır. Olay bütün dünya basınında 'U–8 krizi' adıyla geniş yankılar uyandırırken Türkiye, Rusya ve Amerika arasında yoğun diplomatik gerilimlere ve karşılıklı sert protestolara yol açar.

İşte bu soğuk savaşın sıcak günlerinde doğar Yüzbaşı Volkan... Kıbrıs olaylarında düşen ilk şehit hava pilotu Cengiz Topel'in hayatını çizgi roman yapmayı düşünen Ali Recan, kafasında oluşturduğu 'Yüzbaşı Volkan' tipini bu olaya uyarlar. Ve yeni kahramanımızın ilk macerası olan Kafkas Dağlarında Ölüm o günlerin popüler gazetesi Son Havadis'te yayınlanmaya başlanır.

DARBE BİLE ÖNLEDİ

O günden sonra nerede sıcak ve Türkiye'yi ilgilendiren bir olay varsa, Yüzbaşı Volkan da oradaydı, diyor çizer Ali Recan: *'Kıbrıs Savaşı sırasında olayların perde arkasını anlattık. Ege olaylarını anlatan maceralarımızda Türkiye'yle Yunanistan arasında savaş çıkarmaya çalışan Amerikan gizli örgünelemanlarıyla mücadele ettik... Amerika'nın silah ambargosu uyguladığı yıllarda Yüzbaşı Volkan Rusya'ya gitti ve Türkiye'yi sabote etmeye çalışan Amerikalıların oyununu bozdu. Bir başka macerada Türk profesörü akıl hastanesine atan karşı girişimlerde bulundu ve Türk profesörü kurtardı. Hatta iç olaylarda da başrolü oynadı Volkan: Hava kuvvetlerindeki rüşvet olayını inceledi. 1978'de darbe hazırlığında olan bir orgeneralin planlarını bozdu ve darbeyi önledi. Gerçi iki yıl sonra gerçekten bir darbe oldu ama tabii Yüzbaşı Volkan bir şey yapamazdı!'*

Soğuk savaş yılları bitiyor ama Yüzbaşı Volkan'ın görevi bitmiyordu. 1980 sonrasında kahramanımız bu sefer Güneydoğu'da Mehmetçik'le omuz omuzaydı, Kuzey Irak topraklarında terörist kovalıyordu. İngiltere'nin İkinci Dünya Savaşı yıllarında Kıbrıs ve 12 Adayı Türkiye'ye bıraktığı gizli anlaşmanın peşine düşüp İngiliz ajanlarıyla mücadele ediyordu. Ardından yaklaşık 10 yıllık bir suskunluğa giren Yüzbaşı Volkan Susurluk'un da içinde bulunduğu bir dizi olayı çözmek için okuyu-

çizgiliforum

Fotoğraf : Selahattin Sevi

cularının karşısına çıkıyor. Yani güncel ve Türkiye'nin içinde bulunduğu hangi sorun varsa Volkan her zaman orada.

O HEP YÜZBAŞI KALDI

Yüzbaşı Volkan'ın her zaman siyaset ve ideolojilerüstü olduğunu ve öyle kalmaya devam edeceğini söyleyen Ali Recan, maceralarda her türlü görüşe izin verdiklerini ve yorumu okuyucuya bıraktıklarını belirtiyor. Fakat onun düşünen, mücadele eden ve yaşayan bir kahraman olduğunu belirtmeden de edemiyor. Deprem adlı macera sonunda soğuk savaş yıllarının Rus savaş gemisi komutanına söylediğini hatırlatıyor:' *İnanıyorum ki, savunduğumuz ideolojiler bir gün anlamını yitirecek ve biz birbirimize silah çekmek zorunda kalmayacağız.'*

Yüzbaşı Volkan'ın birbirinden heyecanlı maceraları kesintilerle de olsa yaklaşık 25 yıl devam etti. Bazen gazetelerde, bazen çocuk dergilerinde, bazen de bağımsız olarak albümler halinde... Ama O hep yüzbaşı olarak kaldı. Eskiden bir yeri arayacağı zaman arabasından iner ve bir kulübeye gider telefon ederdi, şimdi cep telefonu var. İlk çıktığı yılarda F 100'ler, fantomlarla maceradan maceraya koşardı, şimdi Türk F 16'larına biniyor. Silahlı kuvvetlerin modernizasyonuna göre elbiseleri, kepi bile değişti. Değişim sadece muhteva ve kullandığı araç gereçlerde olmadı. Onun ortaya çıkma ve okuyucuya ulaşma şekilleri de değişti ve gelişti. Siyah–beyaz olarak okuyucusunun karşısına çıkan ve çizer ordusuyla kareleri yan yana gelen Yüzbaşı Volkan şimdi tamamen bilgisayar ortamında çizilip boyanıyor ve renkli olarak yayınlanıyor.

Aslında kronolojiye uyulsaydı yüzbaşımız şimdi tuğgeneral olacaktı. Ama o zaman Ali Recan'ın deyimiyle yeterince çevik olamayacak, F–16'larla rahat uçamayacak, hareketli kavgalara katılamayacaktı. Performansı düşecekti. Ama bu Volkan'ın hep yüzbaşı olacağı anlamına gelmiyor. Ali Recan yine de bir açık kapı bırakıyor: 'Kimbilir belki ileride generallik maceralarını da okuyabilirsiniz. Funda ile evlenip çoluk çocuğa karışır. Hatta geri dönerek harp okulu yıllarını ve teğmenliğini, üsteğmenliğini de işleyebiliriz' diyor.

YÜZBAŞI VOLKAN SORGUDA

Bu 25 yılda arasıra çizerinin başına az da iş açmamış Yüzbaşı Volkan. Bir macerada MİT'in şemasını vermiş, bir başkasında Türk ve Yunan hava kuvvetlerini sayılarla ve ayrıntılı olarak vermiş. Tabii kendini poliste ve MİT'te bulmuş, sorguya çekilmiş.

Yüzbaşı Volkan tam 376 sayı, 9.358.276 adet basılmış. Şimdi yeni olaylar ve maceralara koşuyor.

BU KEZAN DAĞLILARI BİZİ KOLAY BİR AV SANIYORLAR YANILDIKLARINI GÖSTERELİM...
ŞAHİNLERLE TAVUKLARI AYIRDETMEYİ ÖĞRETELİM ONLARA...

NERGAL'İN PENÇELERİ

çizgiliforum

çizgiliforum

çizgiliforum

çizgiliforum

çizgiliforum

(ARKASI VAR)

6. sayfadan devam.

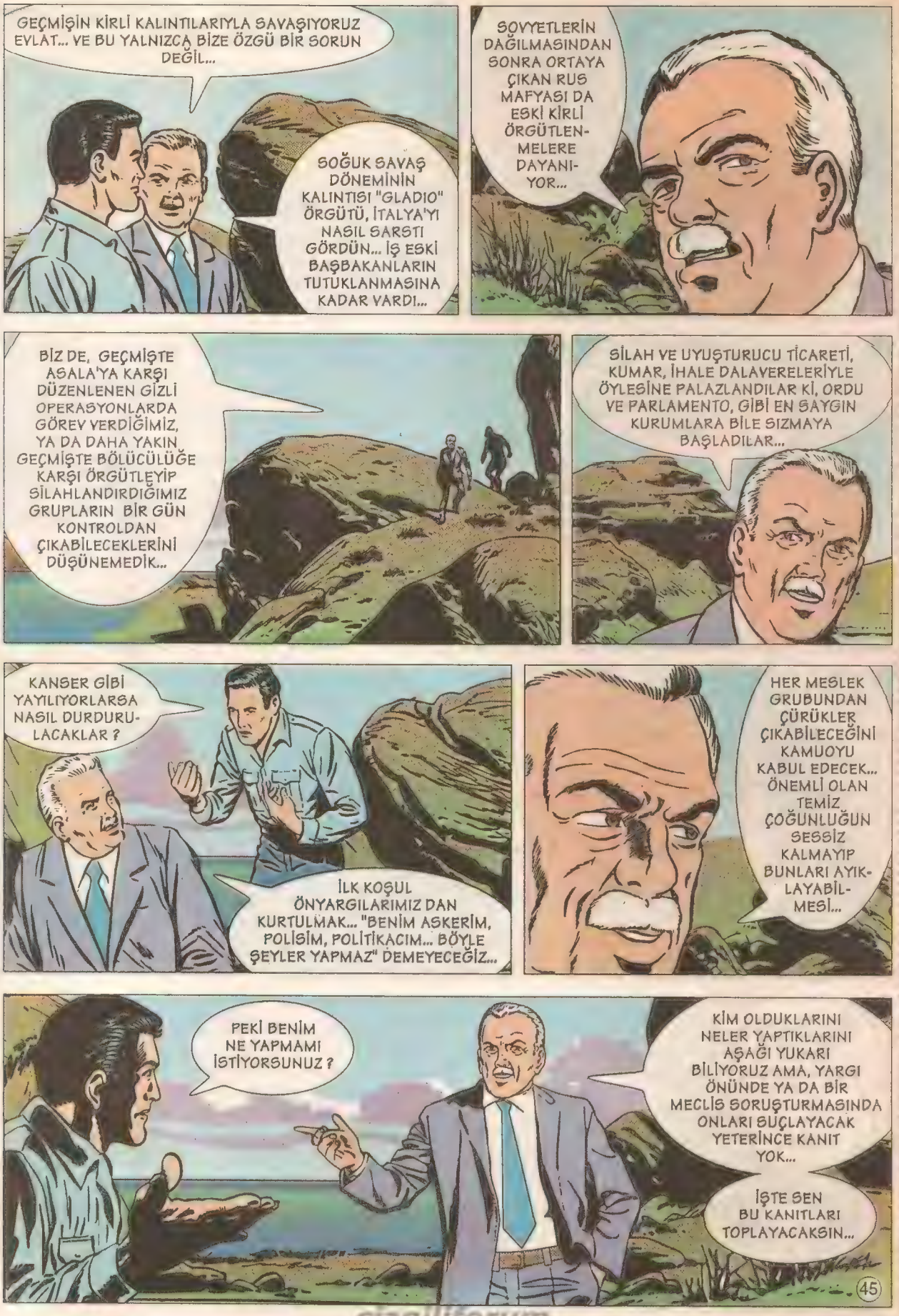

çizgiliforum

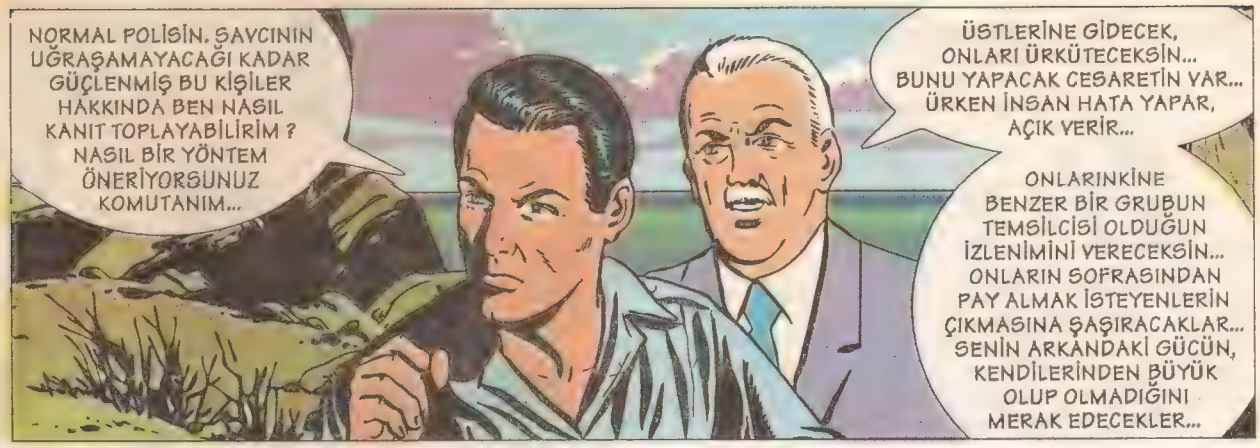
NORMAL POLİSİN. SAVCININ UĞRAŞAMAYACAĞI KADAR GÜÇLENMİŞ BU KİŞİLER HAKKINDA BEN NASIL KANIT TOPLAYABİLİRİM ? NASIL BİR YÖNTEM ÖNERİYORSUNUZ KOMUTANIM...
ÜSTLERİNE GİDECEK, ONLARI ÜRKÜTECEKSİN... BUNU YAPACAK CESARETİN VAR... ÜRKEN İNSAN HATA YAPAR, AÇIK VERİR...
ONLARINKİNE BENZER BİR GRUBUN TEMSİLCİSİ OLDUĞUN İZLENİMİNİ VERECEKSİN... ONLARIN SOFRASINDAN PAY ALMAK İSTEYENLERİN ÇIKMASINA ŞAŞIRACAKLAR... SENİN ARKANDAKİ GÜCÜN, KENDİLERİNDEN BÜYÜK OLUP OLMADIĞINI MERAK EDECEKLER...

GERÇEKTEN DE SENİN ARKANDAKİ GÜÇ ONLARDAN ÇOK ÇOK DAHA BÜYÜK...
SAVAŞMAN GEREKEN KİŞİLERLE İLGİLİ ÖZET BİLGİLER BU ZARF-TA...

OKUDUKTAN SONRA YOKEDERSİN... BU ARADA, ÜSTLERİNDEN RİCA EDİP, SENİN YILLIK İZİNDE SAYILMANI SAĞLAYACAĞIM...
TOPLAYACAĞIM KANITLARI KİME VERECEĞİM ? SİZDEN BAŞKA KİMLE KONTAK KURABİLİRİM ?
KANITLAR MEHMET KÖMÜRCÜ'DE TOPLANACAK...

MİLLETVEKİLİ MEHMET KÖMÜRCÜ, BİLDİĞİN GİBİ MECLİS ARAŞTIRMA KOMİSYO-NUNDA...
EVET... BAKANLIĞI DÖNEMİNDEN BERİ KENDİSİNİ TAKDİRLE İZLERİM... YOLSUZLUKLARLA MÜCADELE ETMESİYLE TANINIYOR...
KÖMÜRCÜ'NÜN DANIŞMANI AYHAN ŞANLI SENİNLE BAĞLANTI KURACAK... GEREKLİ GÖRÜLEN BİLGİLER, BASINA DA SIZDIRILARAK KAMU OYU BİLGİLENDİRİ-LECEK VE GENİŞ BİR DESTEK SAĞ-LANACAK...
46

çizgiliforum

çizgiliforum

İŞTE BU GECEKİ HEDEFİM HOTEL TORAMAN...
MARMARİS'İN BU ESKİ SAKİN BÖLÜMÜNDEKİ PEK ÇOK EV PANSİYON OLARAK ÇALIŞIR...
AZ SONRA...
BAKALIM BU ZARFTAKİ HASIMLARIM KİMLER ?
BU GECE TANIŞACAĞIM OSMAN NURİ TORAMAN, TURİSTİK OTELLER VE KUMARHANELER ZİNCİRİ SAHİBİ... ÇETENİN EN ÖNEMLİ PARA KASASI...
MİLLETVEKİLİ SELİM BİLDİK İLE İŞ İLİŞKİLERİ VAR VE SEÇİM KAMPANYASINA BÜYÜK PARA DESTEĞİ VERMİŞ...
AHMET BOZKURT... GİZLİ ORGANİSAZYON VE OPERASYONLARIN PLANLAYICISI, UYGULAYICISI...
ESKİ EMNİYET MÜDÜRÜ NAHİT BEHRAM İLE DÜN GECE FUNDA'NIN EVİNDE TANIŞTIK...
AŞİRET REİSİ REŞO AĞA... KORUCULARDAN OLUŞMUŞ KÜÇÜK BİR ORDUSU VAR... BÖLGESİNİN KRALI GİBİ...
AYNI ZAMANDA SELİM BİLDİK'İN AKRABASI...
VE DIŞ BAĞLANTILAR... TEL-AVİV'Lİ SİLAH TÜCCARI SALOM... FRANKFURT'TA ELTRANS KARGO FİRMASININ SAHİBİ, KAÇAK İŞADAMI HÜSEYİN ELMAS... BEYAZ ZEHİR NEDENİYLE BAŞI İNTERPOL İLE BİR ÇOK KEZ DERDE GİRMİŞ...
BU GECE TANIŞACAĞIM OSMAN NURİ TORAMAN, TURİSTİK OTELLER VE KUMARHANELER ZİNCİRİ SAHİBİ... ÇETENİN EN ÖNEMLİ PARA KASASI...
BU GECE TANIŞACAĞIM OSMAN NURİ TORAMAN, TURİSTİK OTELLER VE KUMARHANELER ZİNCİRİ SAHİBİ... ÇETENİN EN ÖNEMLİ PARA KASASI...
49

çizgiforum

YÜZBAŞI VOLKAN, BU ZORLU SAVAŞA TEK BAŞINA GİRİŞİRKEN, BİR YANDAN DA KENDİNİ AKLAMAK ZORUNDA...

Gelecek Sayıda: KARŞI ATAK

50

çizgiliforum

Yüzbaşı Volkan Çizerleri

SEZAİ İDİ

1983 yılıydı... Alfa Yayınlarına gelen okuyucu mektupları ve resimlerini inceliyorken büyükçe bir zarftan çıkan Sezai İdi imzalı bir resim ilgimi çekti. Belli başlı tüm çizgi roman kahramanlarını bir arada gösteren özgün bir çalışmaydı... Sabır ve emek ürünü olduğu belliydi... Çizgisi gelişmeye açıktı... Hemen bir mektupla Sezai İdi'yi Alfa Yayınlarına davet ettim ve bu 16 yaşındaki genç yetenek, Alfa Yayınları stüdyosunda Yüzbaşı Volkan'ı çizen ekipte işbaşı yaptı... Titiz çizgileriyle Yüzbaşı Volkan'ın pek çok macerasına önemli katkıları oldu.

Kendisiyle aralıklı olarak pek çok işte birlikte çalıştık. Ankara'da Dede Korkut çizgifilmleri yaparken, Uğur Dündar'ın Arena Programında yayınlanan "Turgutlu Sultanlığı" adlı çizgi film dizisini üretirken hep birlikteydik. Son zamanlarda Milliyet Yayınlarının İtalyan çizgi romanlarının hazırlığında çalıştı. Ücreti yeterli bulmadığından, bir matbaaya iyi bir ücretle transfer oldu. Çünkü o artık, çok kolay iş bulabilecek bir profesyonel... Şu aralar birlikte çalışmasak da sık sık görüşüyoruz. Bu dizimizin ilk sayfasındaki, kamyon altına giren Mercedes'i de "çorbada tuzum olsun" diyerek Sezai çizdi. Bu sayının arka kapağı içinde bilgisayarda özel bir çalışma yaparak Volkan'a özlemini giderdi. Teşekkürler ve eline sağlık Sezai...

Şimdi sözü Sezai'ye bırakıyorum...

Ali Recan

★★★

18-01-1966 Balıkesir/Susurluk doğumluyum. Susurluk Ortaokulu mezunuyum. Zor bitirdim. Bir daha okumadım, hep çalıştım; halen de çalışmaktayım.

Kendi çizgisiyle Sezai İdi

Çok kısa bir süre (5 ay) Almanya'da turist olarak kaldım. Sonra Türkiye'ye geldim ve askere gidene kadar yapmadığım iş kalmadı.

Askerliğimi Jandarma olarak Muğla il Jandarma Alay Komutanlığı'nda "Şabloncu" (desinatör, grafiker, ressam gibi birşey) olarak yaptım.

Yaptığım başlıca işler ise şöyle sıralanabilir. Çizgi roman, çizer, karikatürist, animatör (çizgi film), tv stüdyolarında kamera arkası, bilgisayar ve altyazı operatörü, kurgu montaj, radyo D.J., spiker, program yapımcısı ve sunucusu (radyo ve tv), son 4 yıldır ise Macintosh Operatörü ve öğretmenliği... Grafiker, az buçuk Art Direktörlük, masa üstü yayıncılık konusunda hemen hemen herşey...

Az İngilizcem ve az Almancam var... Sinemaya bayılırım. Özellikle Bilim-Kurgu ve bilgisayar efektlerinin kullanıldığı filmler (Terminatör-1, (özellikle) Terminatör-2 (T2), Batman'lar...

Beğendiğim aktörler, Nicolas Cage (Con Air- Face off), Stevan Segal, Jean Claude Van Damme, (Hard Target-Zorlu Hedef) Pierce Brosnan (James Bond), Slyvester Stallone (Rocky- Rambo), Harrison Ford (İndiana Jones), Bruce Willis (Die Hard I-II-III-Zor Ölüm I-II-III), Arnold Shwarzenegger (Terminatör I-II, Gerçek yalanlar, Ana Okulu Polisi, Son Muhteşem Kahraman) Mel Gibson (Mad Max, Breave Hard-Cesur Yürek), Sigourney Weaver (Alien), Sandra Bullock (Speed I-II-Hız Tuzağı I-II)...

Özellikle sinemaya giderken dikkat ettiğim (beğendiğim) yönetmenler, George Miller, Steven Spielberg, James Cameron, John Woo, John Mc Tiernen, Luc Besson, Paul Verhoven, Simon West. Şu an aklıma gelen bu yönetmenlerin hiçbir filmini kaçırmamaya çalışırım.

Müzik olarak her türlü müziği severim ama özellikle rock, metal müziği (Hard'n Heavy Metal, Hard Rock, Trash, Speed) bir başka severim... Şu sıralar Senfonik Rock dinliyorum (fırsat buldukça). Dinlediğim, hoşlandığım başlıca gruplar, Manovar, Deep Purple, Savatage, Sodom, Vectom, Deat Angel, Slayer, Megadeth, Sepultura, Metallica, Dio, Pentagram, Erkin Koray, Egoist (Meltem Taşkıran), Özlem Tekin, Şebnem Ferah, Film müzikleri, bazı klasikler...

Çalışmayı çok severim, şu sıralar uyumaya zor zaman buluyorum...

Kitap olarak çizgi romanı tercih ederim. Yazarlardan Stephan King'i beğenirim. Richard Bach ve Leo Buscaglia'yı okurum. Çizgi romanlardan ise çizgisi iyi olan tüm çizgi romanları izlerim. Batman, Süperman, Nathan Never, Dyaln Dog, Martin Mystere (Atlantis), Conan, Örümcek Adam, Silver Surfer (Gümüş Kayakçı), Teks (Ticci), Gordon, Kızılmaske (Phantom)...

Favori çizerlerim ise, John Buscema, Sal Buscema, Rudy Nebres, Alfredo Alcala, Gill Kane, Tony Dezuniga, Ernie Chan, Pablo Marcos...

Kullandığım alet ve cihazlar, 2.5° numaralı gözlükler, Bilgisayar (Macintosh-PC-Amiga) Montaj (ses ve görüntü) cihazları (U-matic, S-VHS, Beta Cam, prodection stüdyosundaki mikser ve deck'ler), hiçbir zaman bıkmadan kullandığım ve kullanacağım motorsikletim... Eğer birgün araba alacak olursam Ford Mustang 5.0...

Şu anda evliyim ve dünyada eşine az rastlanır bir mutluluğum var...

Sezai İdi, eşinden sonra en sevdiği varlığı olan motoruyla birlikte...

çizgiliforum

Sezai Tdi'nin
bir çalışması

çizgiliforum